

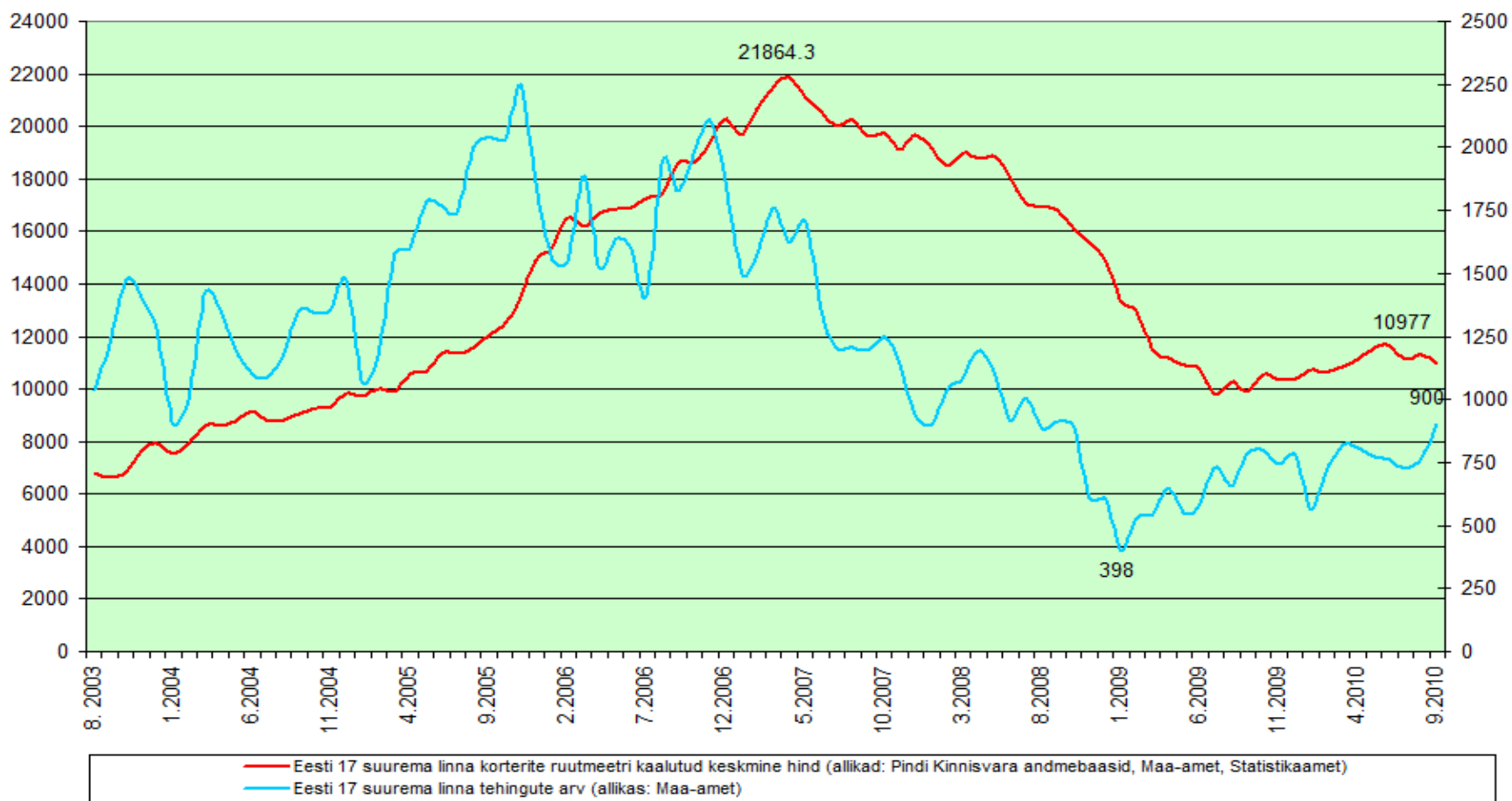

KINNISVARATURU ÜLEVAADE SEPTEMBER 2010

PINDI HINNAINDEKS



Tarbijate kindlustunde indikaator

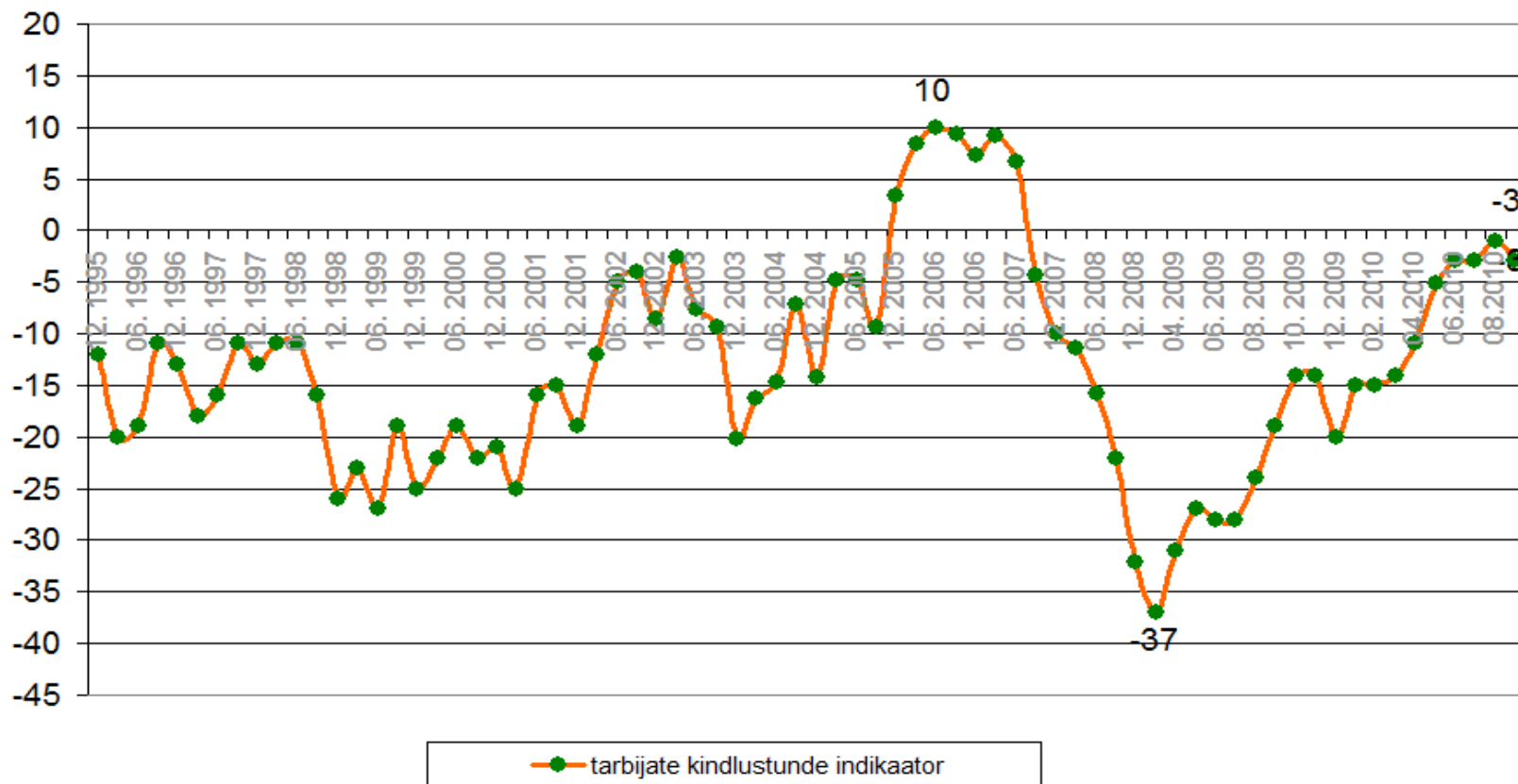

Kinnisvara ostujõud keskmise palga baasil arvatatud laenuvõime järgi:

Kinnisvara ostujõud keskmise palga baasil arvatatud laenuvõime järgi

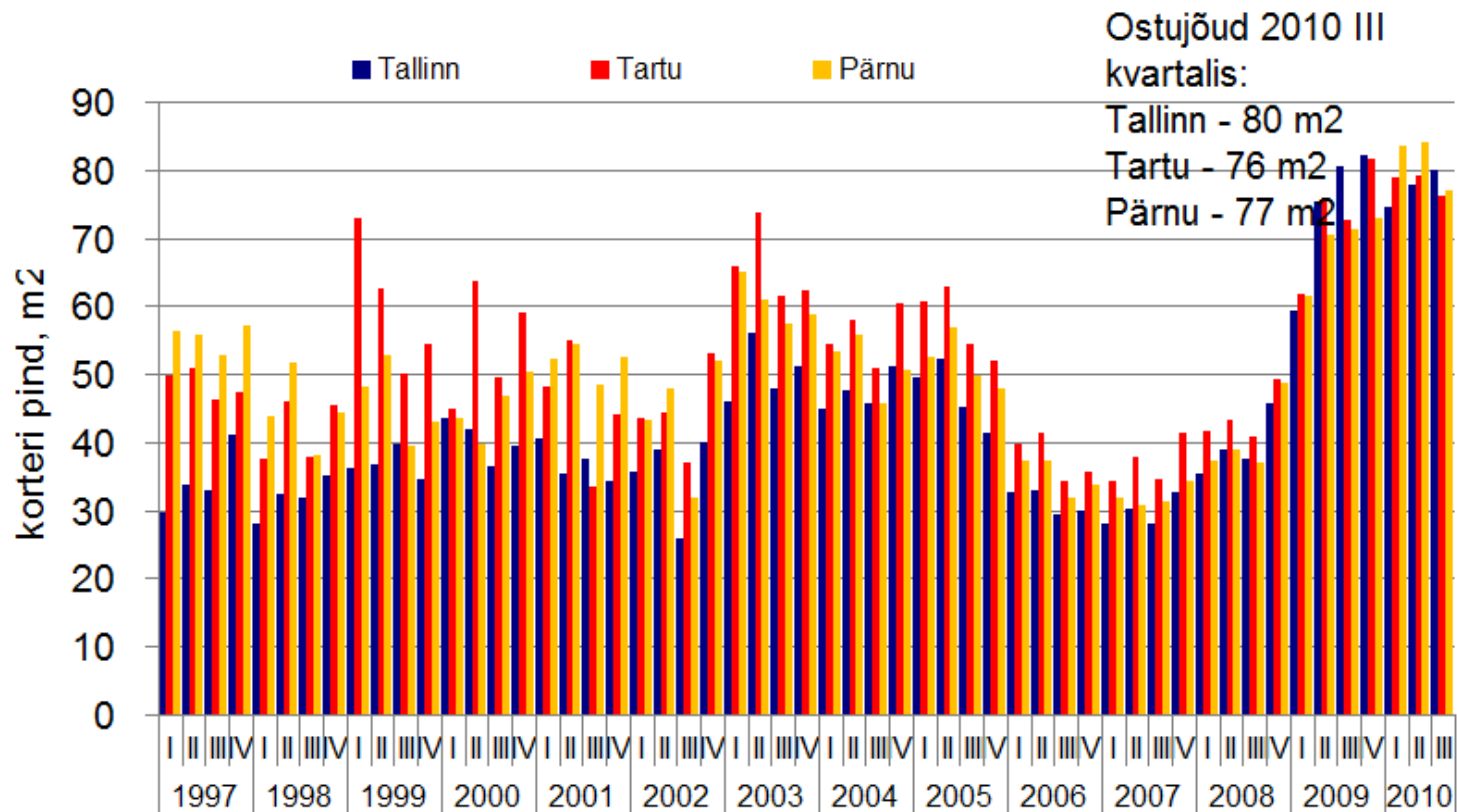

Tehinguhind on muutunud võrreldes :
 -hinnatipuga (aprill 2008.a.) **-59%**
 -eelmise kuuga **+2%**

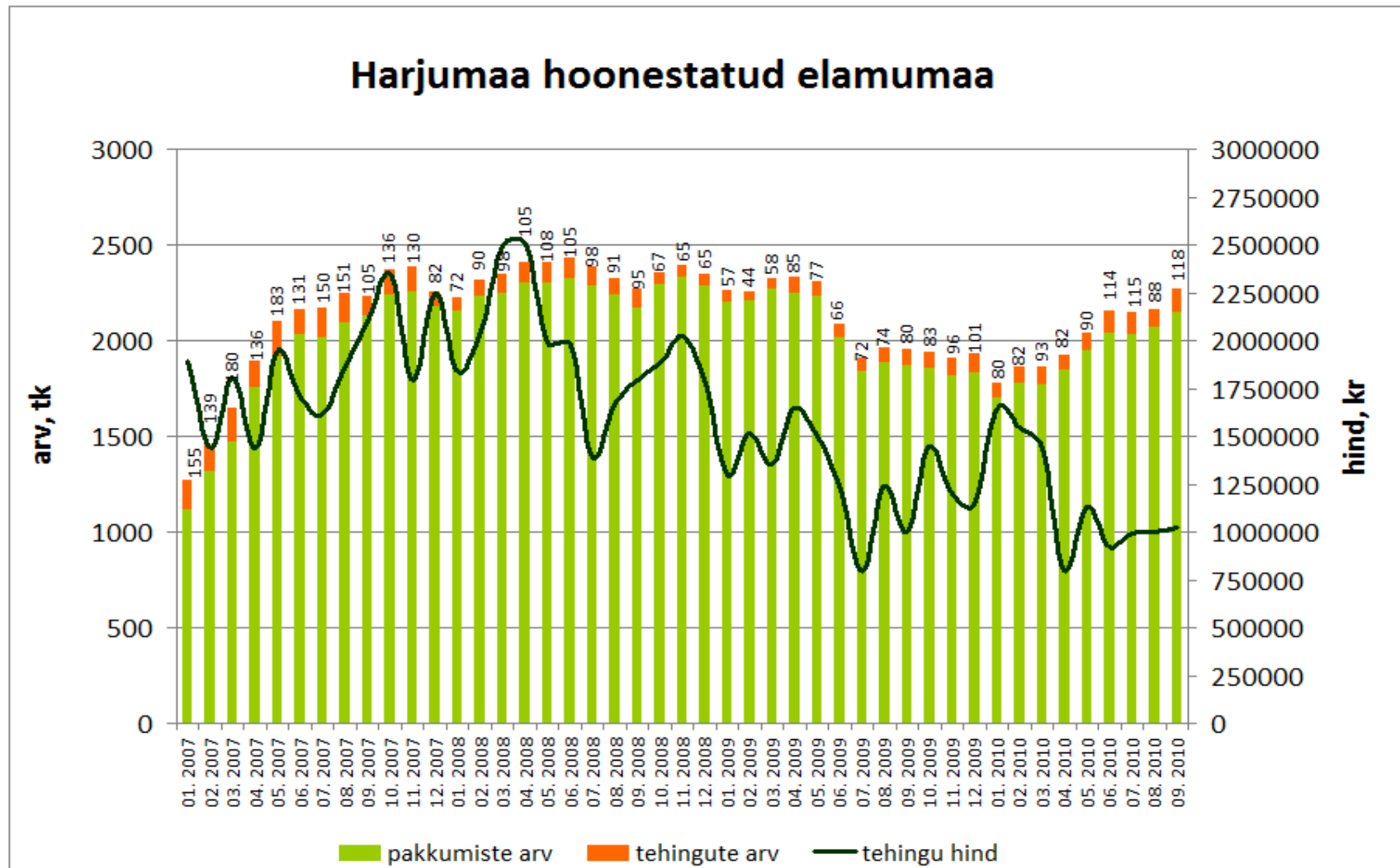

Allikad: Maa-amet, City24

Tehinguhind on muutunud võrreldes (sisaldab plokktehinguid):

-hinnatipuga (mai 2007 .a.) **-62%**

-eelmise kuuga **+45%**

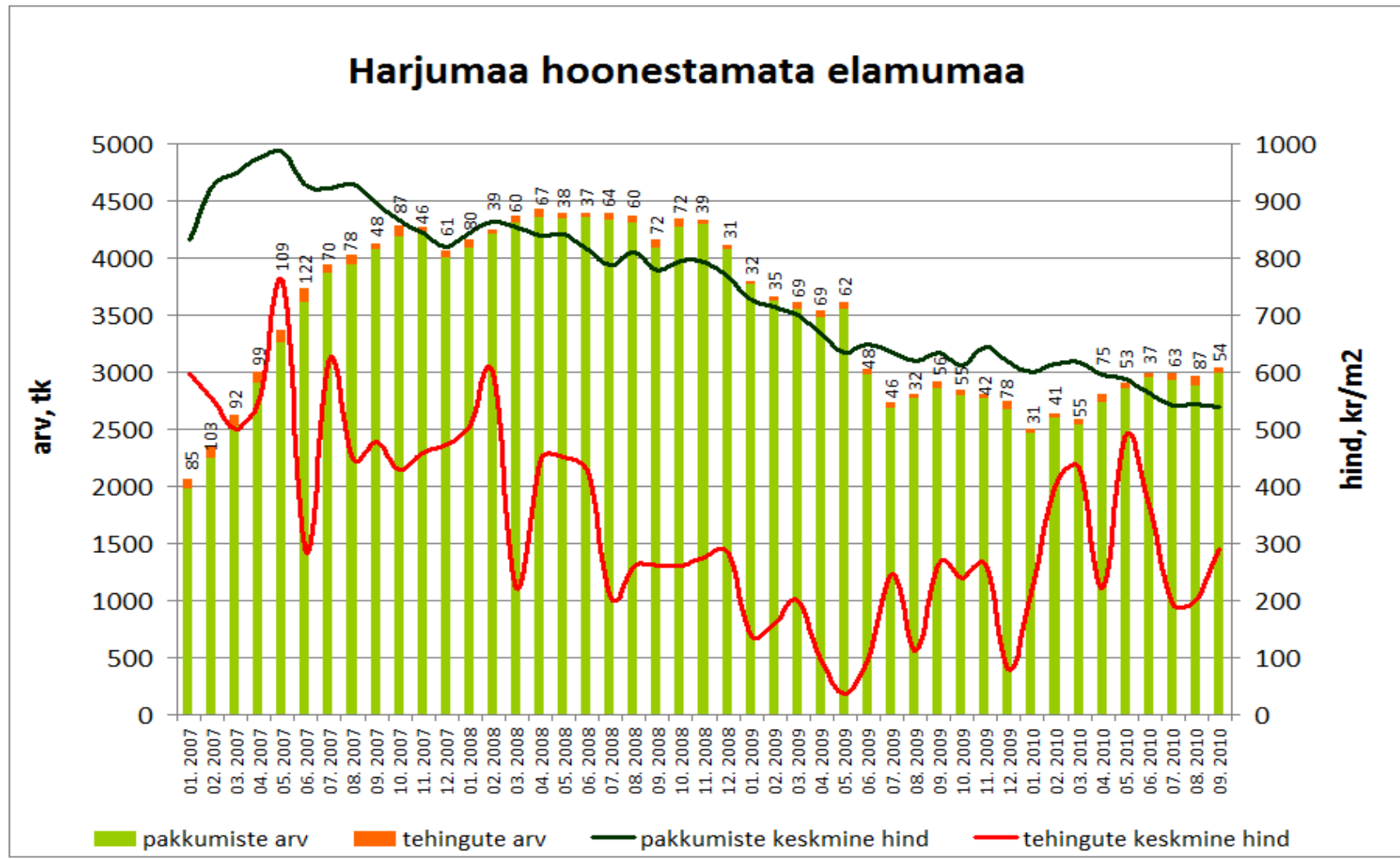

Allikas: Maa-amet, City24

Tehinguhind on muutunud võrreldes :
 -hinnatipuga (detsember 2007 .a.) **-35%**
 -eelmise kuuga **+19,1%**

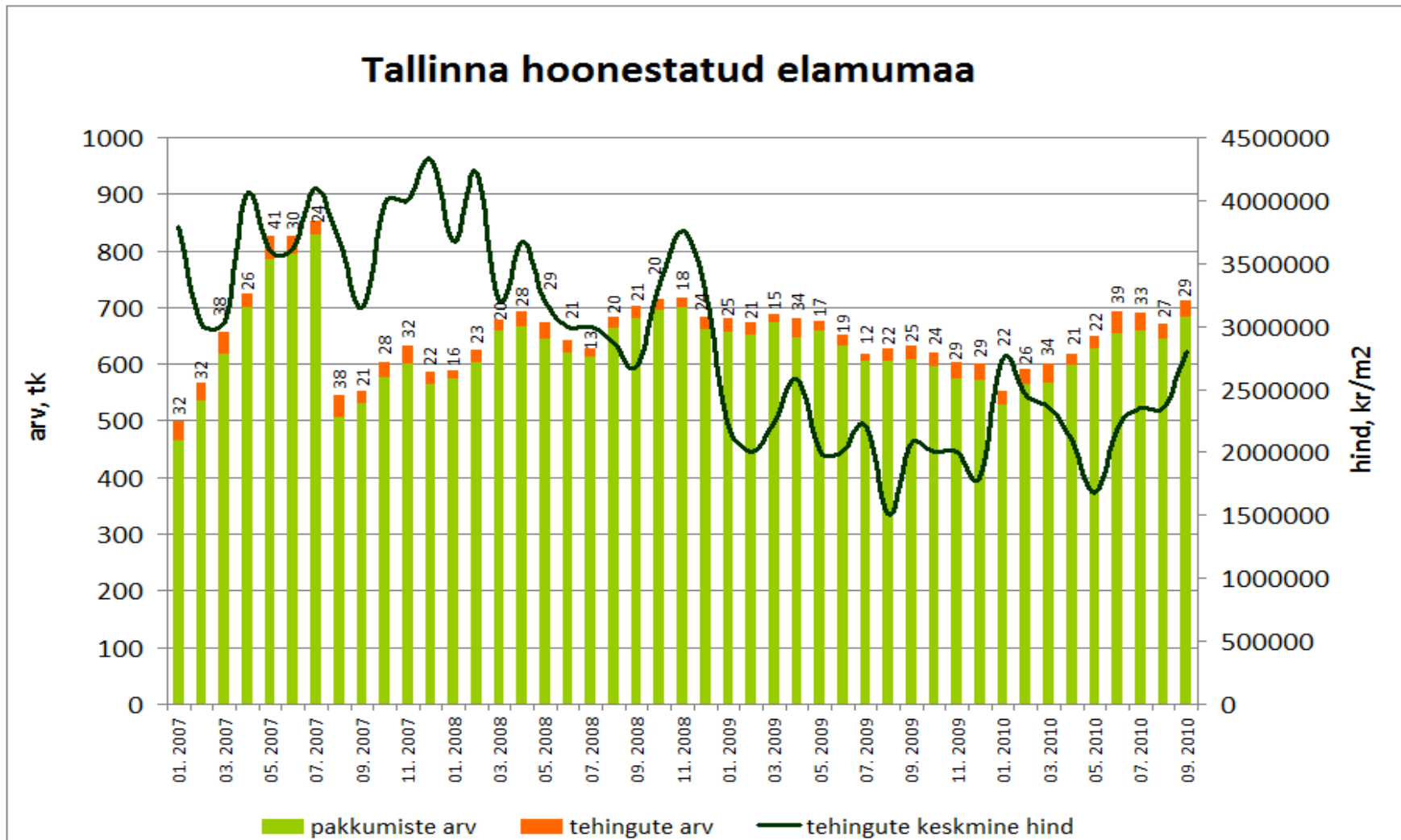

Allikad: Maa-amet, City24

Tehinguhind on muutunud võrreldes :
 -hinnatipuga (juuni 2007 .a.) **-69%**
 -eelmise kuuga **-1%**

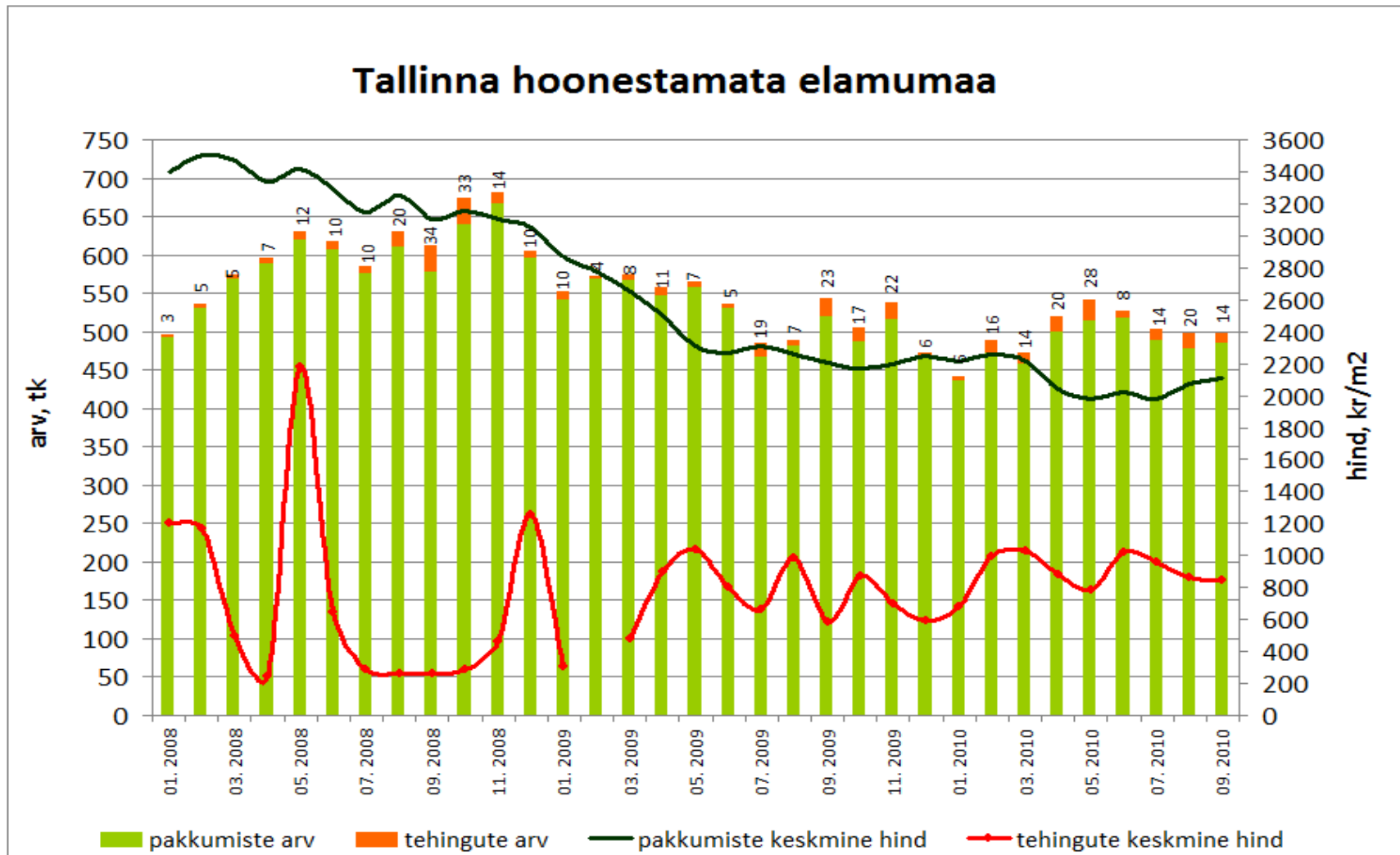

Allikad: Maa-amet, City24

Tehinguhind on muutunud võrreldes :
 -hinnatipuga (märts 2007 .a.) **-48%**
 -eelmise kuuga **0,5%**

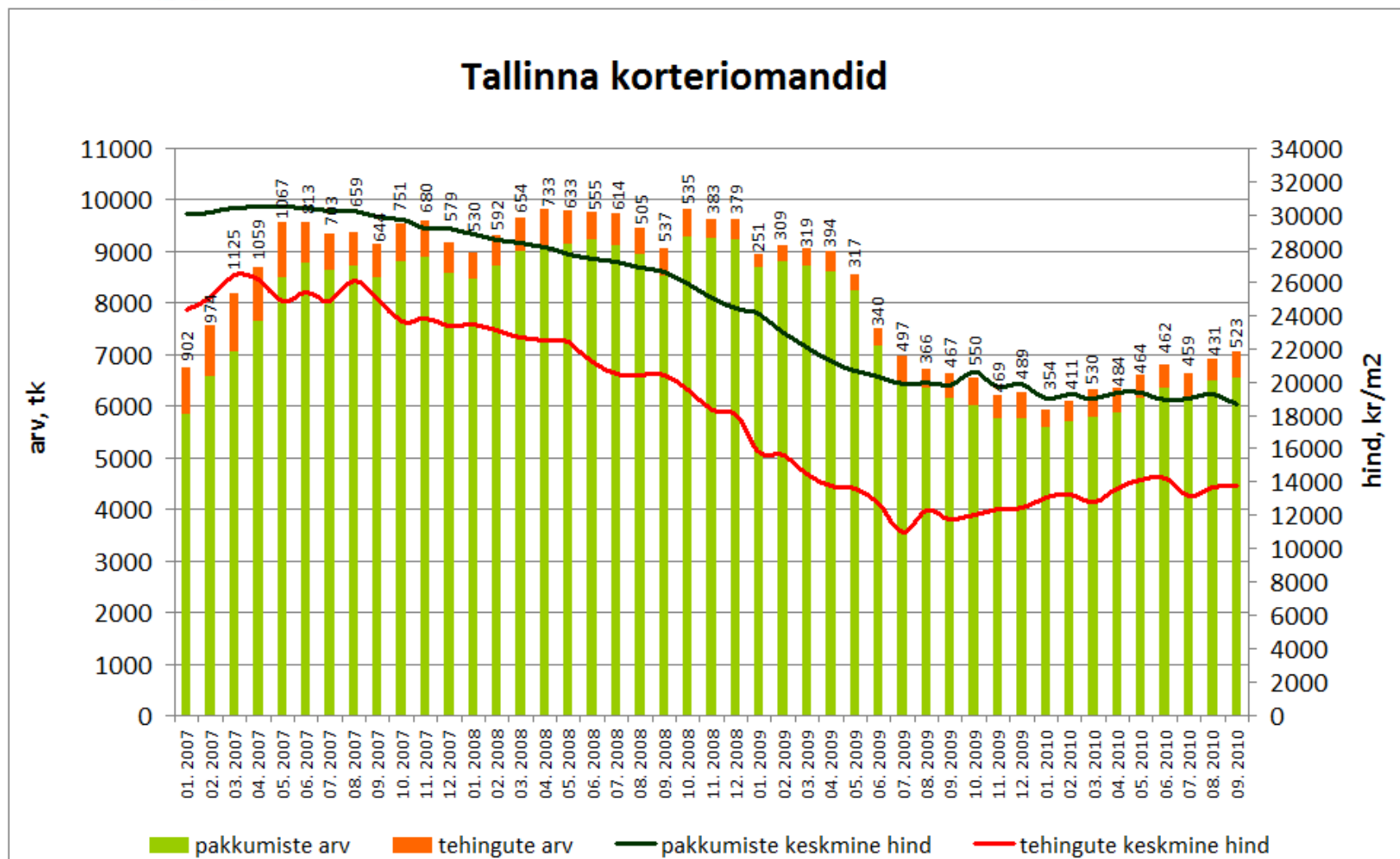

Allikad: Maa-amet, City24

Tehinguhind on muutunud võrreldes :
 -hinnatipuga (august 2007 .a.) **-42%**
 -eelmise kuuga **-0,9%**

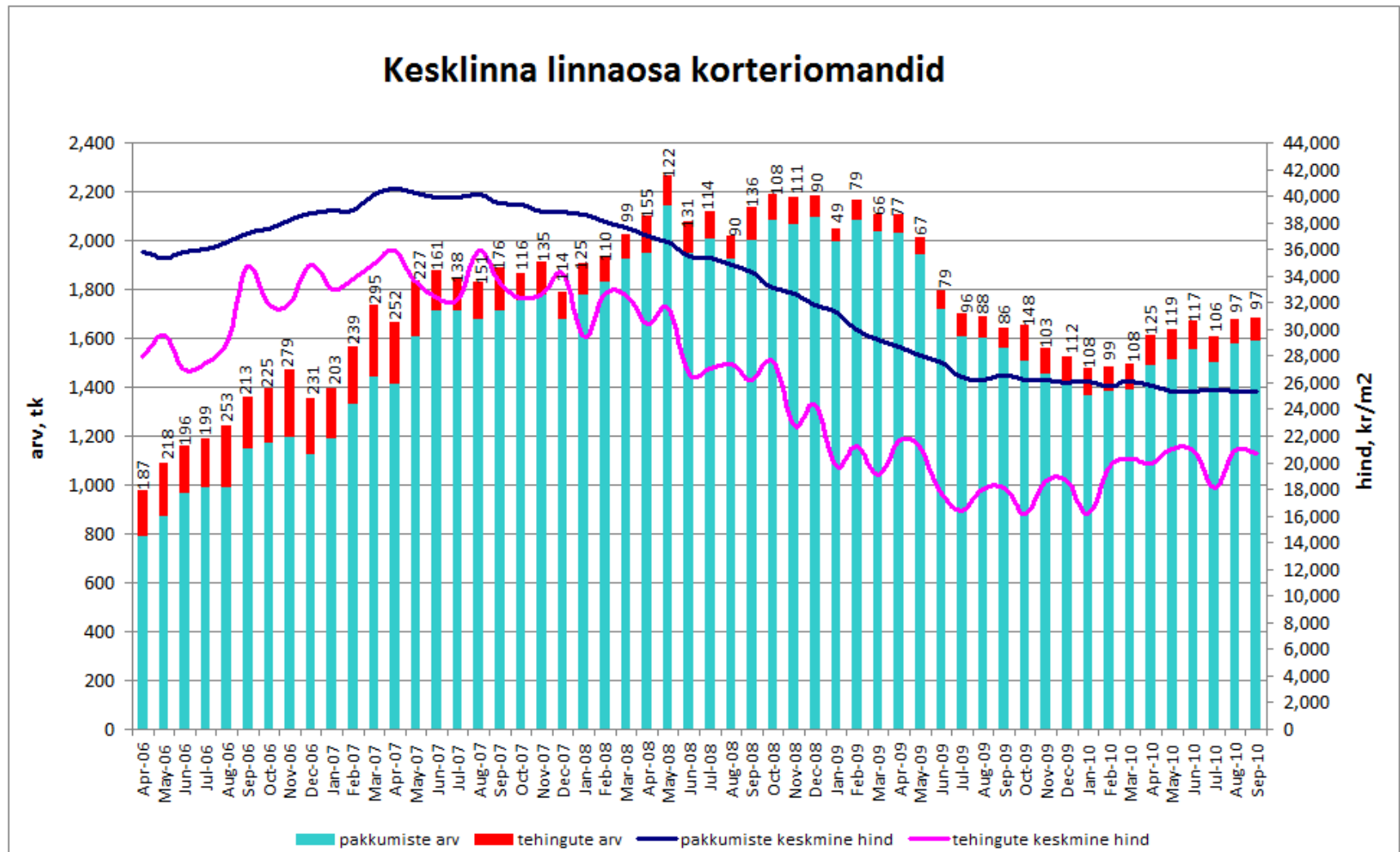

Allikad: Maa-amet, City24

Tehinguhind on muutunud võrreldes :
 -hinnatipuga (juuni 2007 .a.) **-50%**
 -eelmise kuuga **+5,4%**

Lasnamäe linnaosa korteriomandid

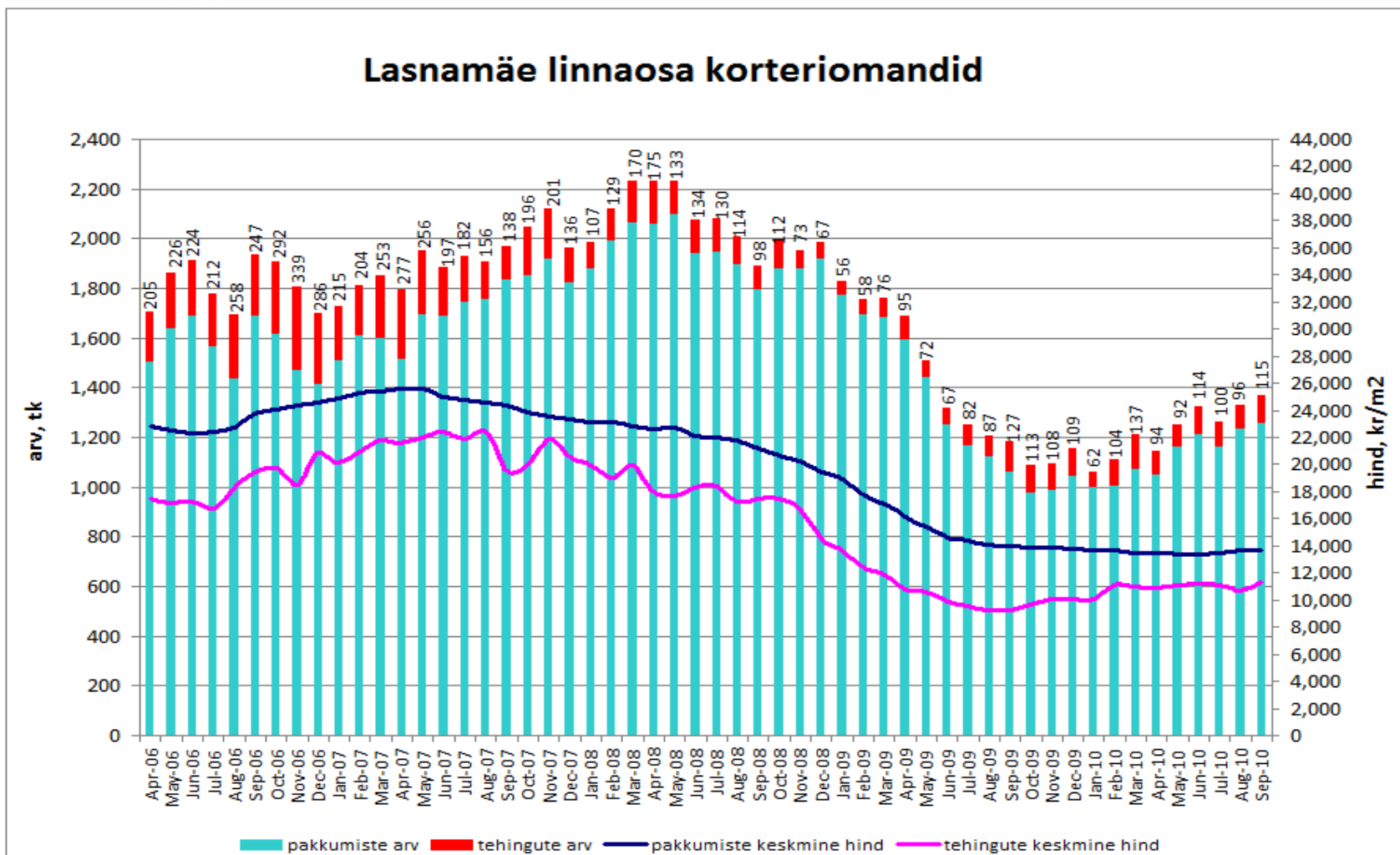

Allikad: Maa-amet, City24

Tehinguhind on muutunud võrreldes :
 -hinnatipuga (aprill 2007 .a.) **-49%**
 -eelmise kuuga **+0,2%**

Mustamäe linnaosa korteriomandid

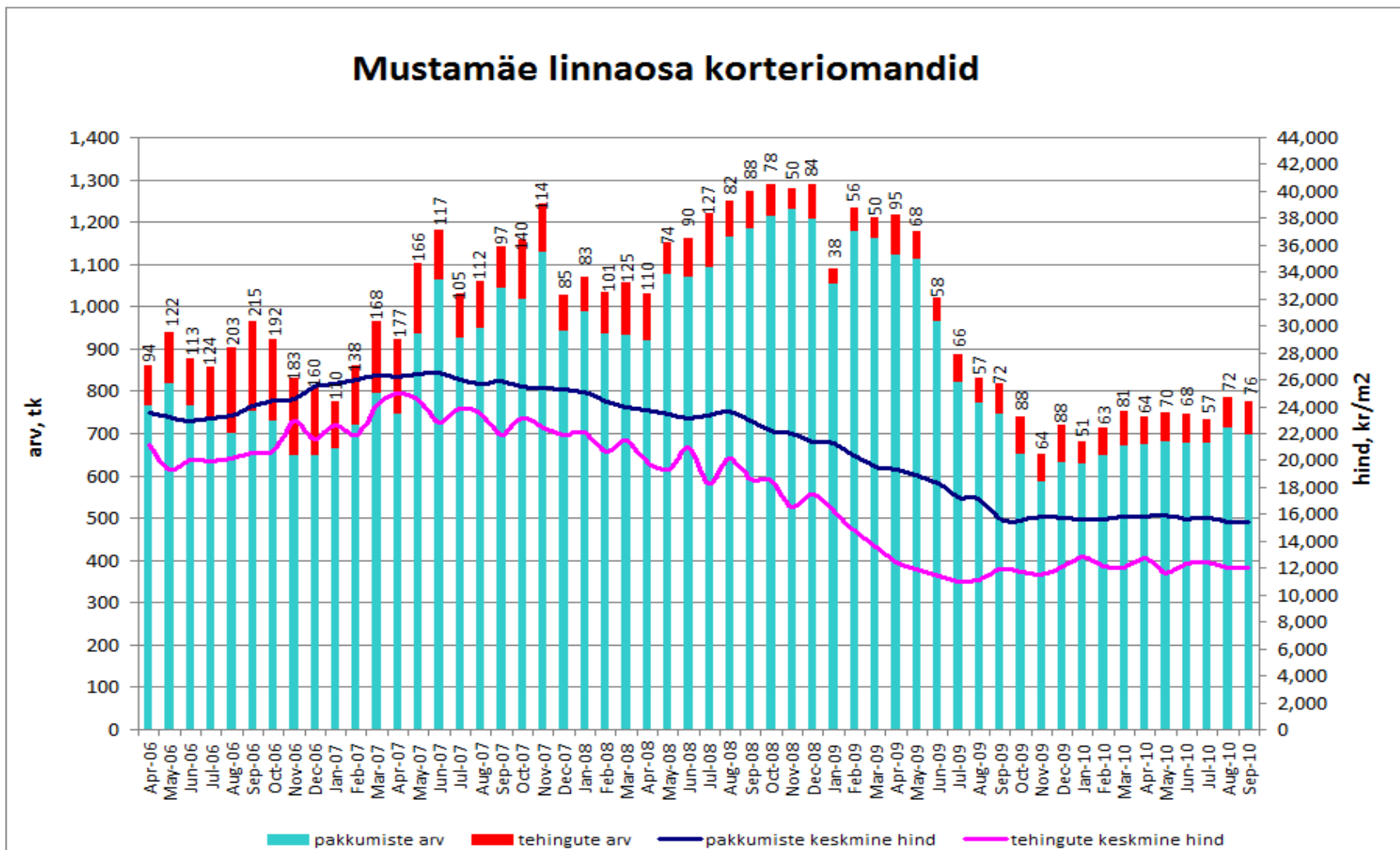

Allikad: Maa-amet, City24

Tehinguhind on muutunud võrreldes :
 -hinnatipuga (aprill 2007 .a.) **-43%**
 -eelmise kuuga **+4,1%**

Põhja-Tallinna linnaosa korteriomandid

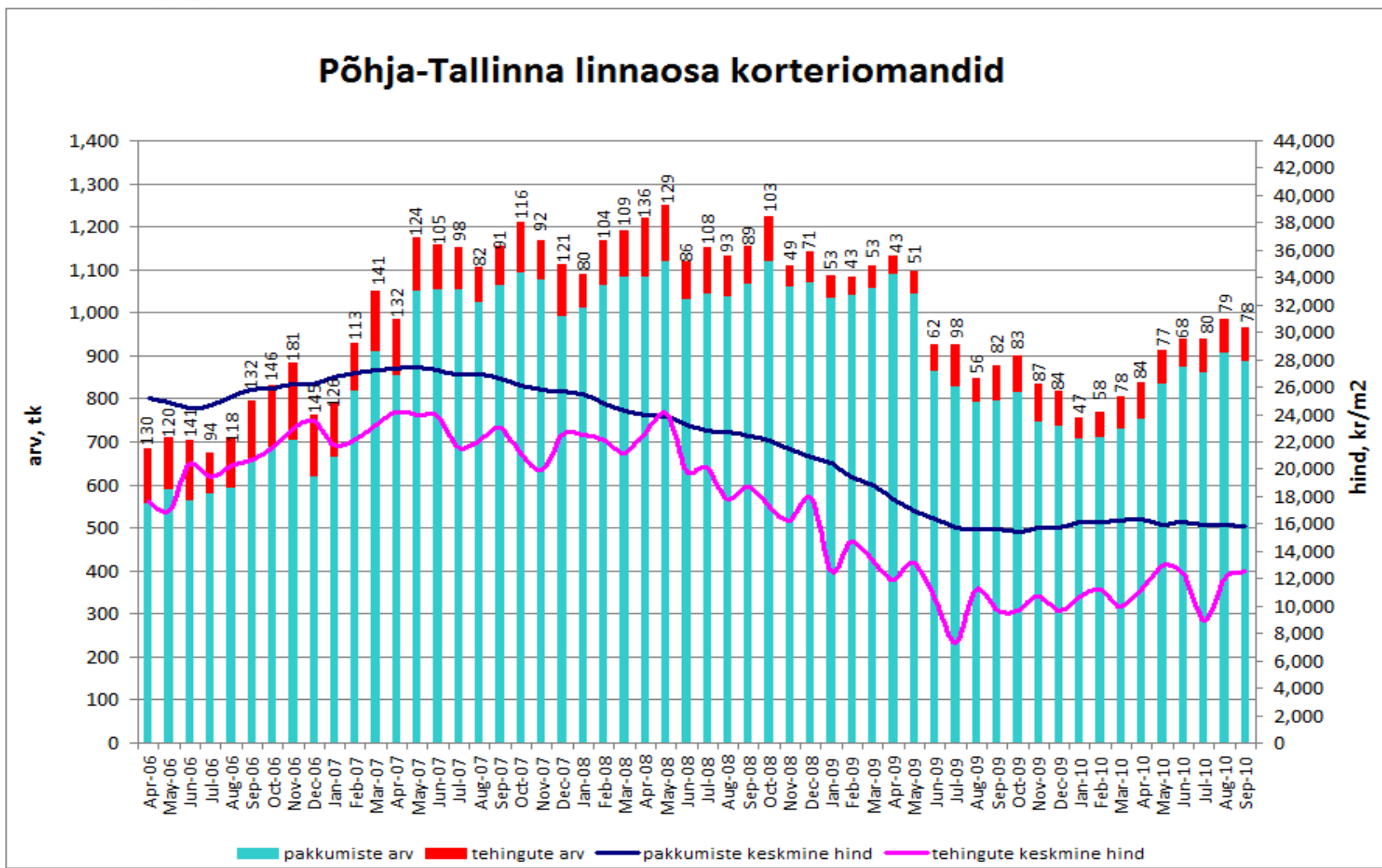

Allikad: Maa-amet, City24

Tehinguhind on muutunud võrreldes :
 -hinnatipuga (juuni 2007 .a.) **-51%**
 -eelmise kuuga **-5,9%**

Haabersti linnaosa korteriomandid

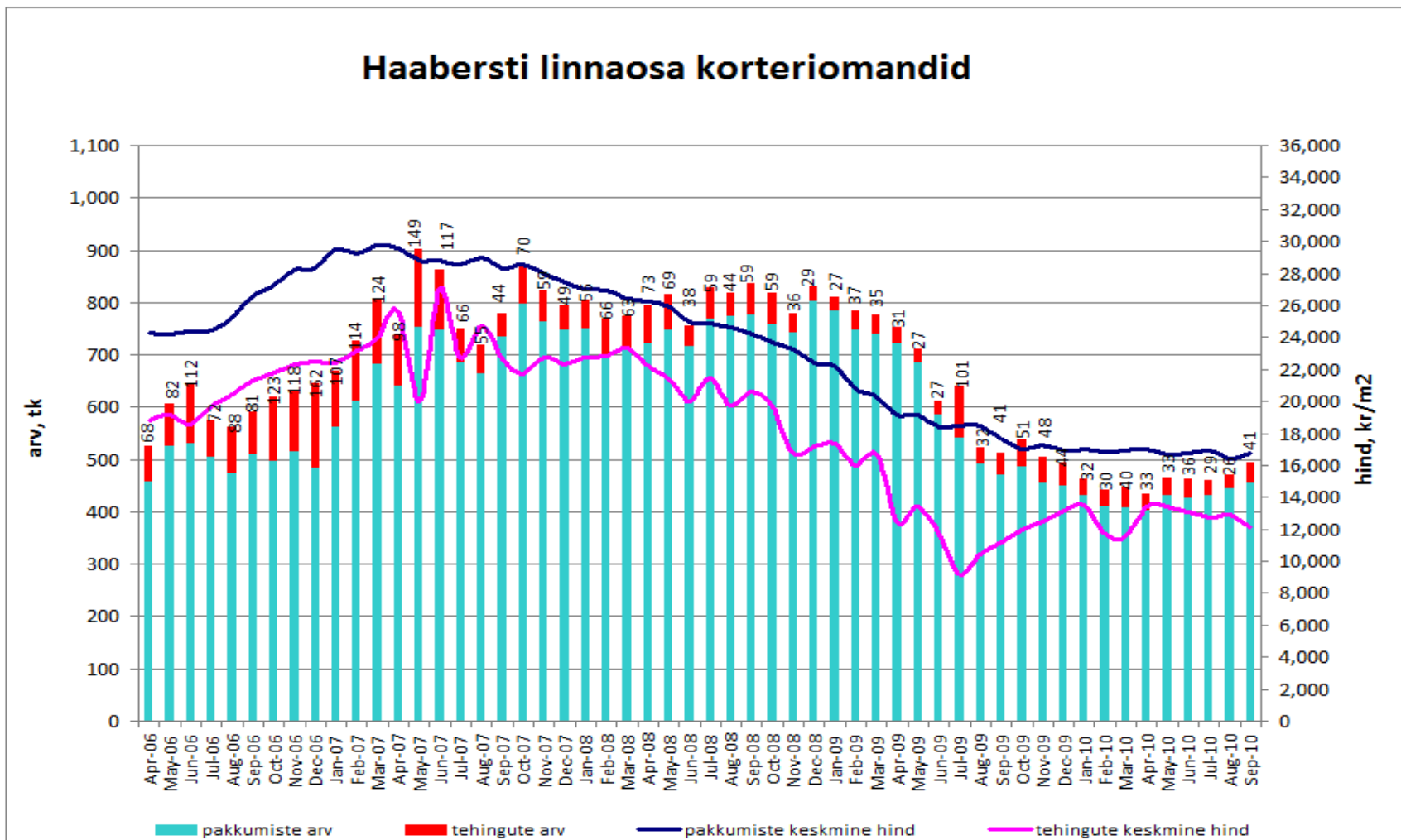

Allikad: Maa-amet, City24

Tehinguhind on muutunud võrreldes :
 -hinnatipuga (märts 2007 .a.) **-41%**
 -eelmise kuuga **+6,5%**

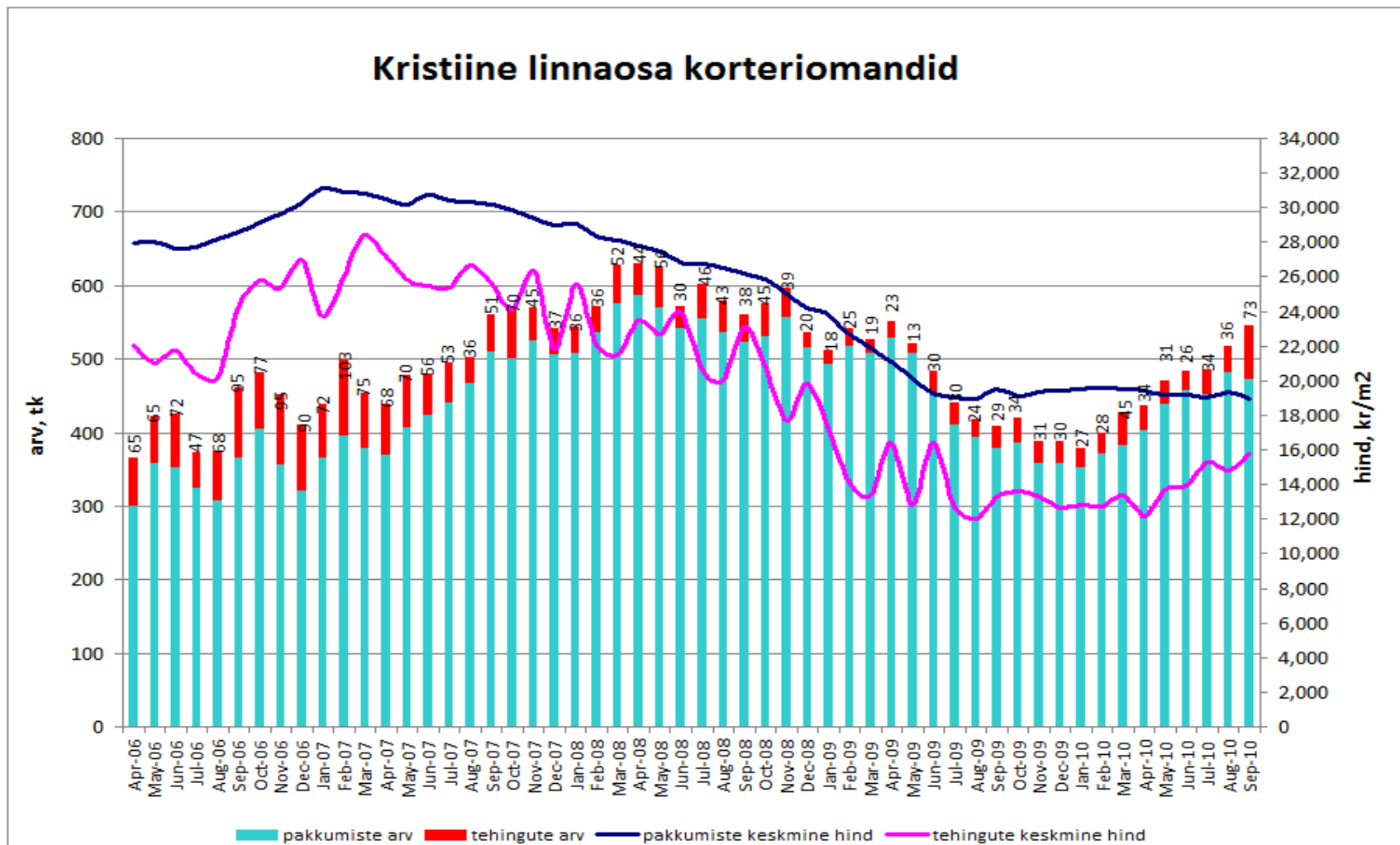

Allikad: Maa-amet, City24

Tehinguhind on muutunud võrreldes :
 -hinnatipuga (september 2007 .a.) **-57%**
 -eelmise kuuga **-34,8%**

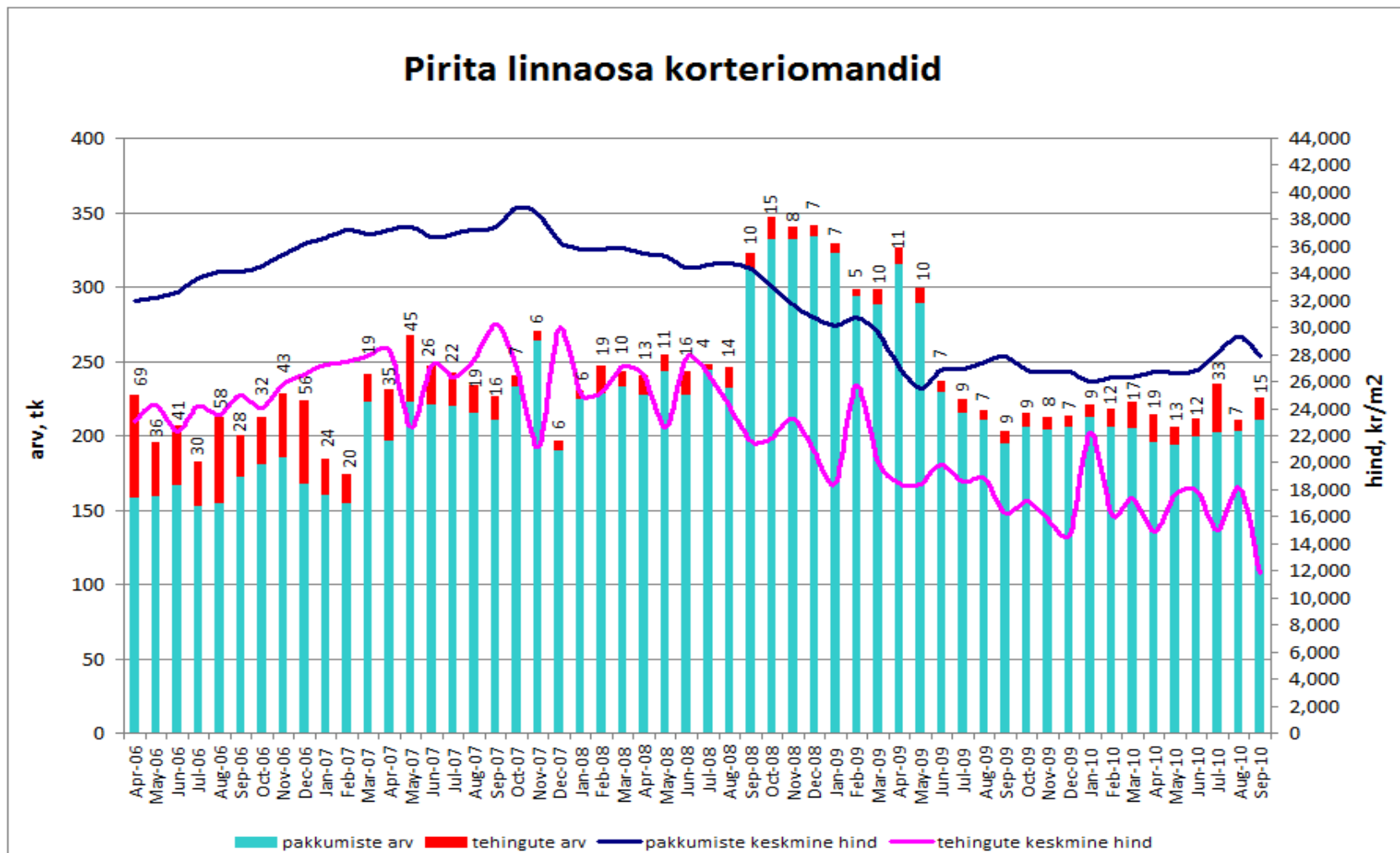

Allikad: Maa-amet, City24

Tehinguhind on muutunud võrreldes :
 - hinnatipuga (september 2007 .a.) **-52%**
 - eelmise kuuga **-13,9%**

Nõmme linnaosa korteriomandid

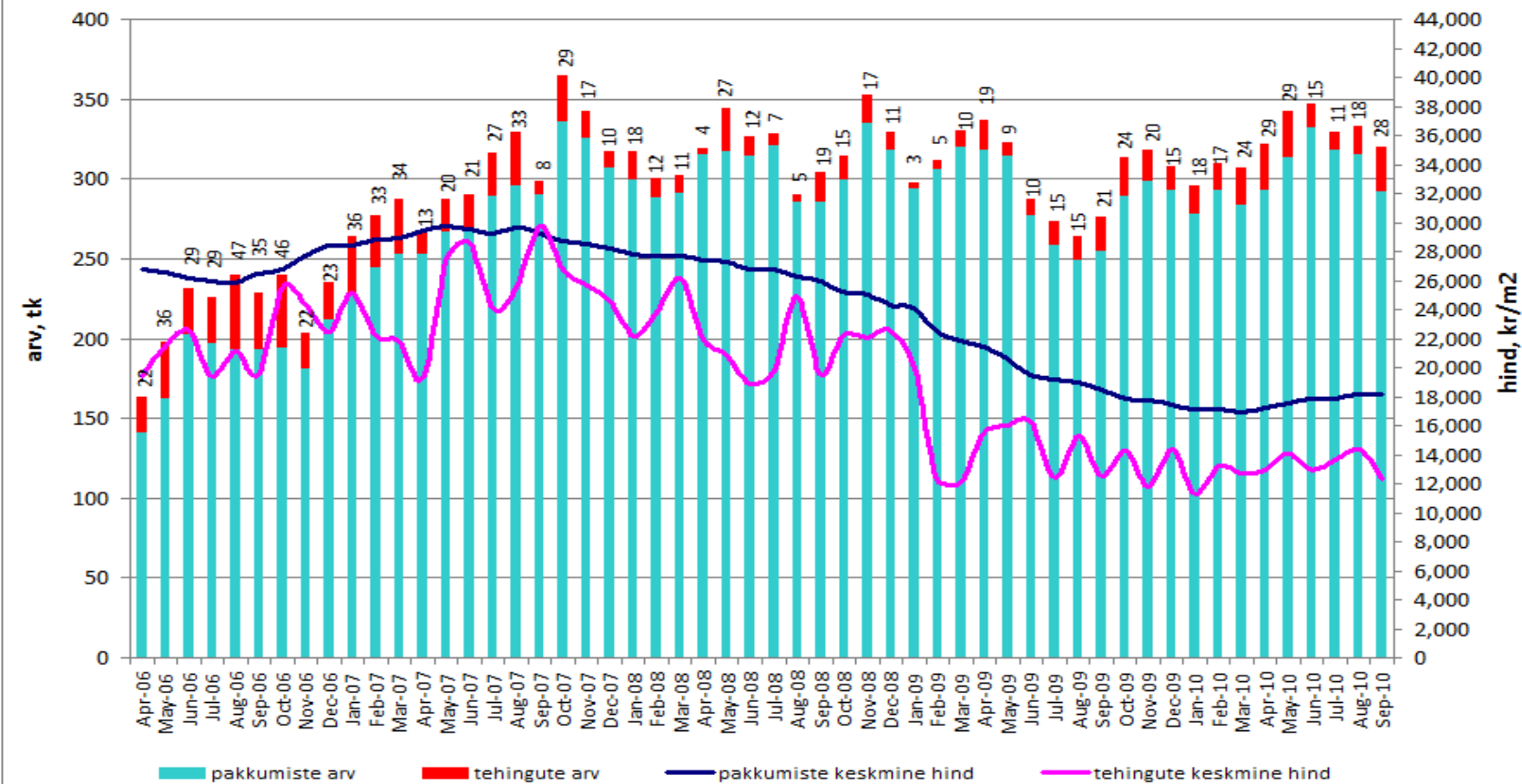

Allikad: Maa-amet, City24

Tehinguhind on muutunud võrreldes :
 -hinnatipuga (veebruar 2007 .a.) **-34%**
 -eelmise kuuga **+0,7%**

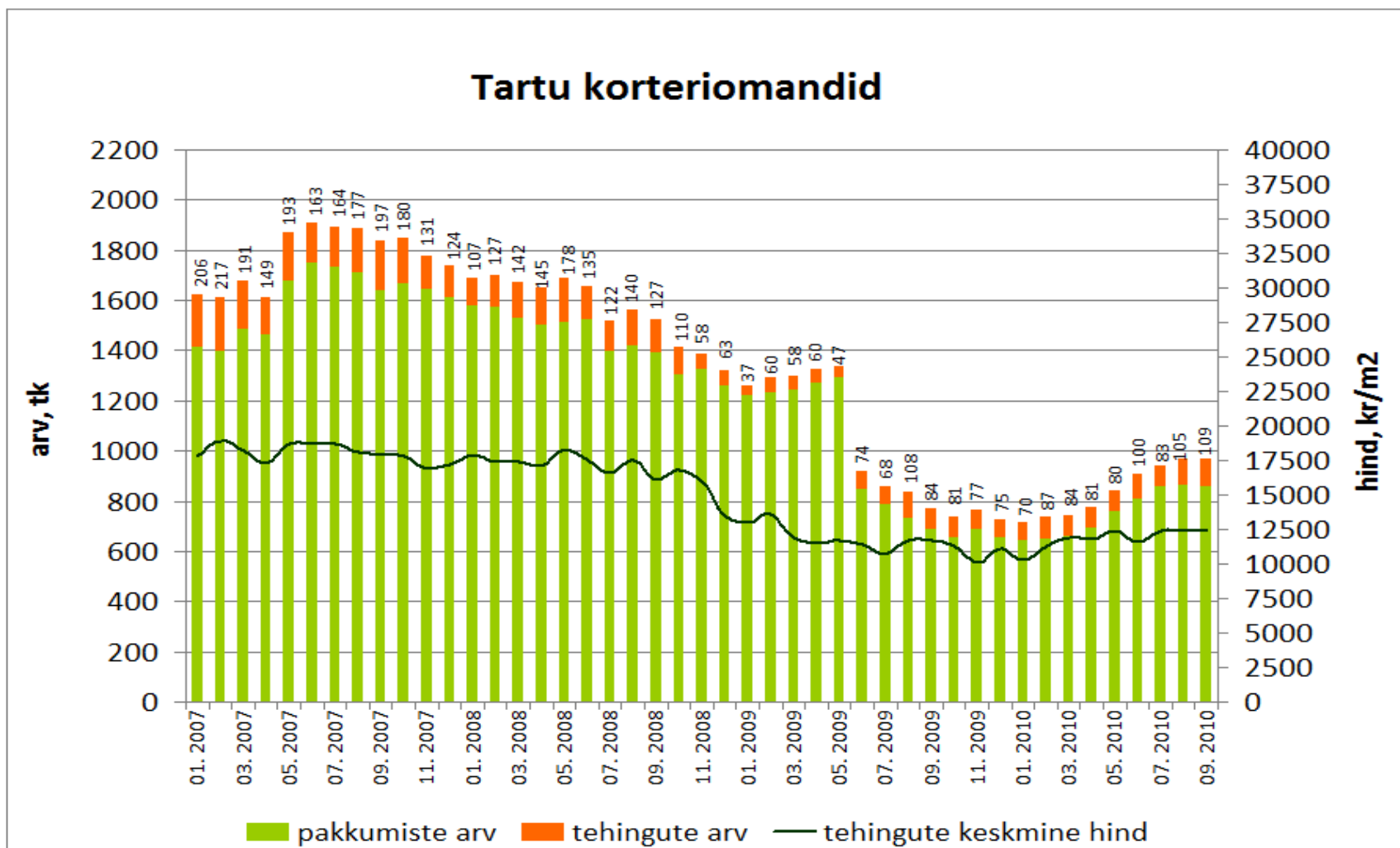

Allikad: Maa-amet, City24

Tehinguhind on muutunud võrreldes :
 -hinnatipuga (mai 2007 .a.) **-51%**
 -eelmise kuuga **-6,9%**

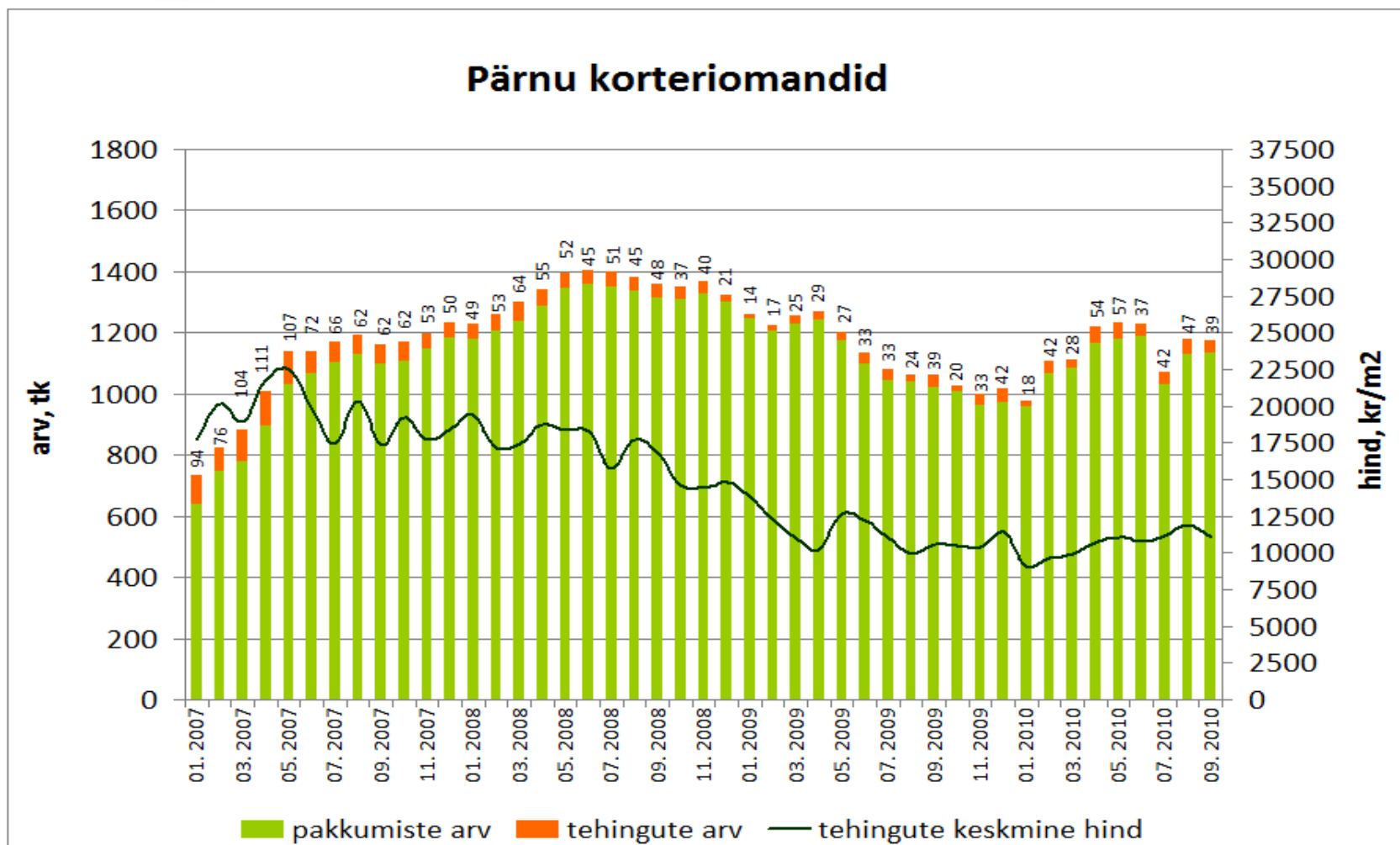

Allikad: Maa-amet, City24

Tehinguhind on muutunud võrreldes :
 -hinnatipuga (mai 2007 .a.) **-65%**
 -eelmise kuuga **+4,2%**

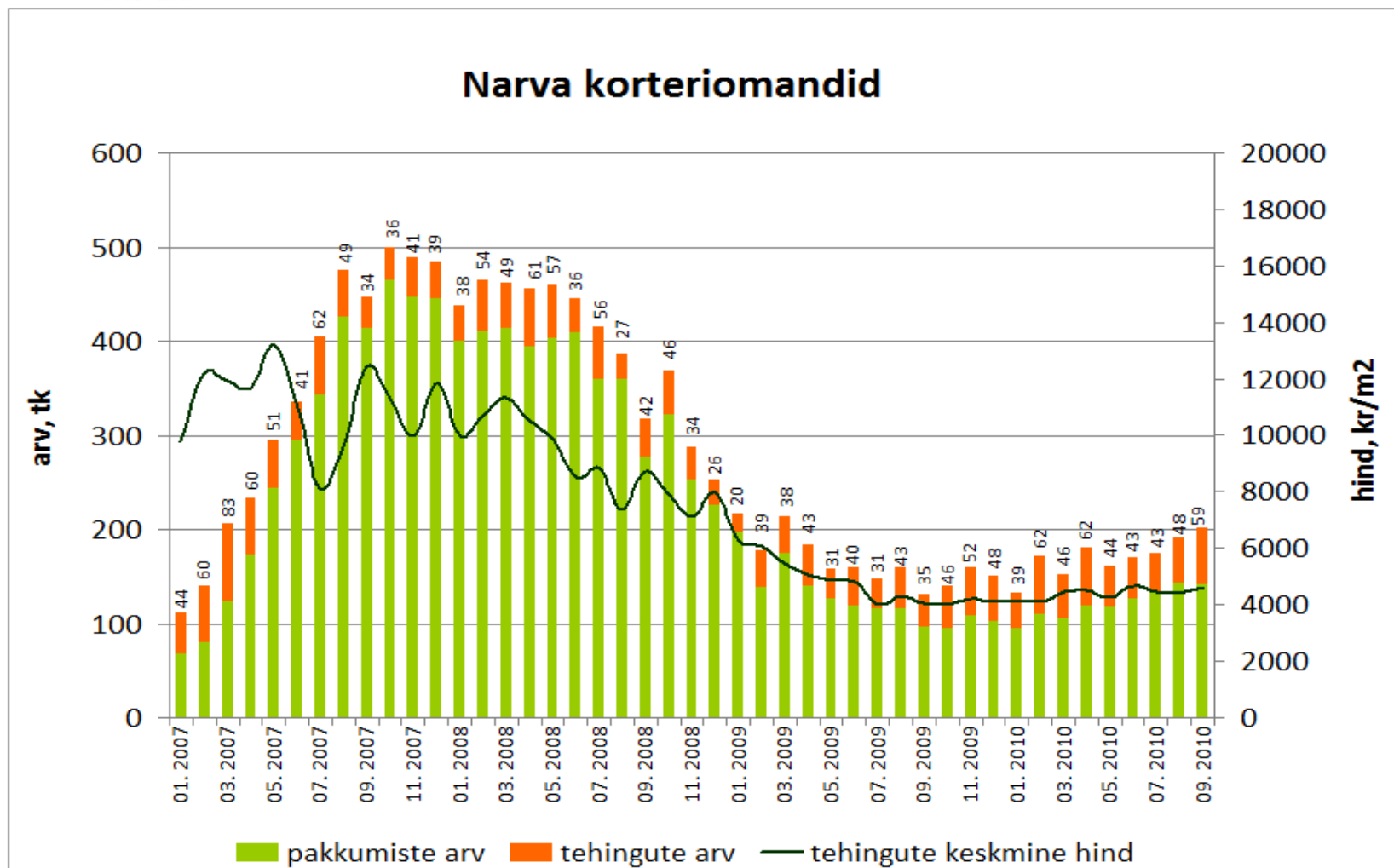

Allikad: Maa-amet, City24

Tehinguhind on muutunud võrreldes :
 -hinnatipuga (detsember 2007 .a.) **-60%**
 -eelmise kuuga **-10,3%**

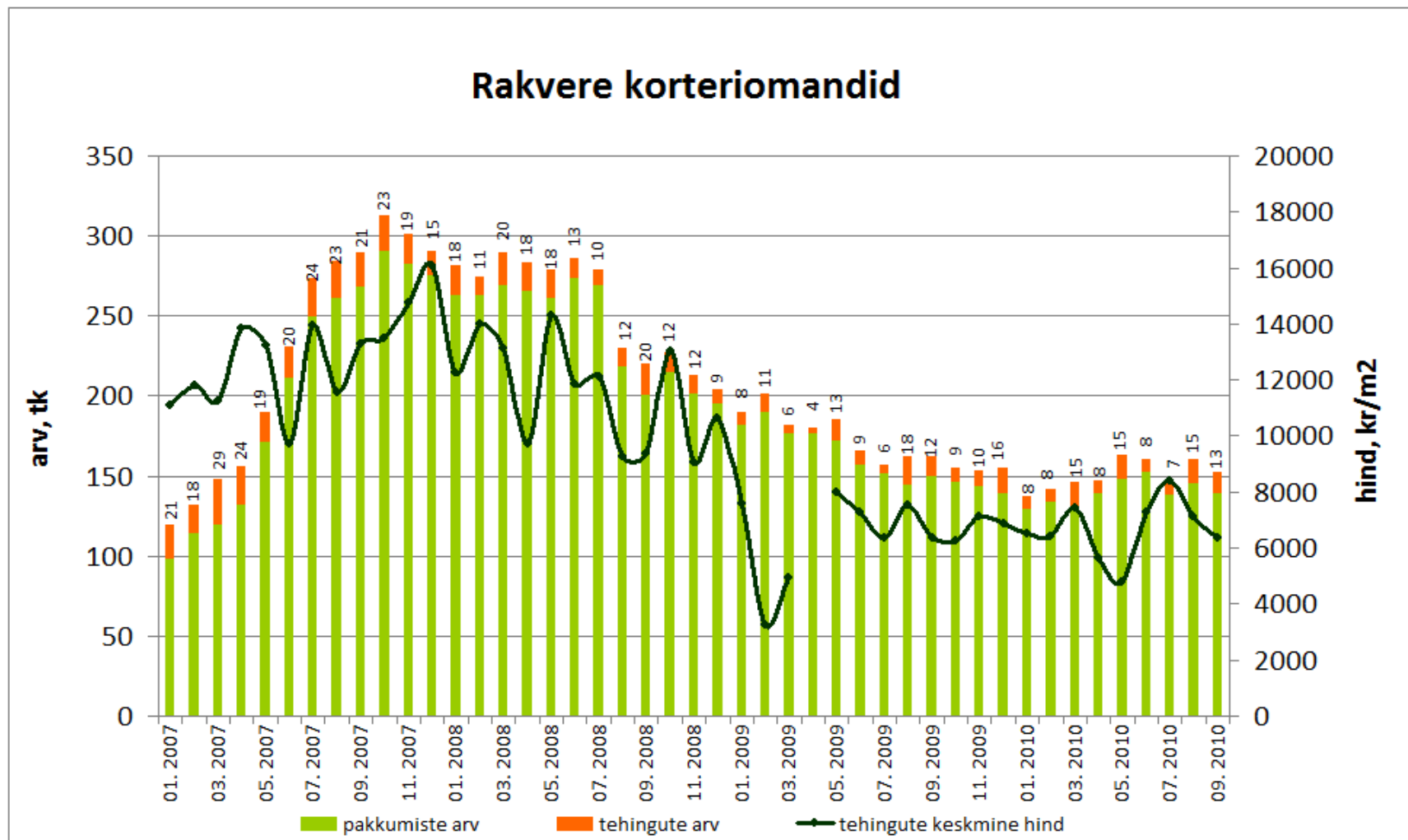

Allikad: Maa-amet, City24

Tehinguhind on muutunud võrreldes :
 -hinnatipuga (jaanuar 2008 .a.) **-70%**
 -eelmise kuuga **-36,2%**

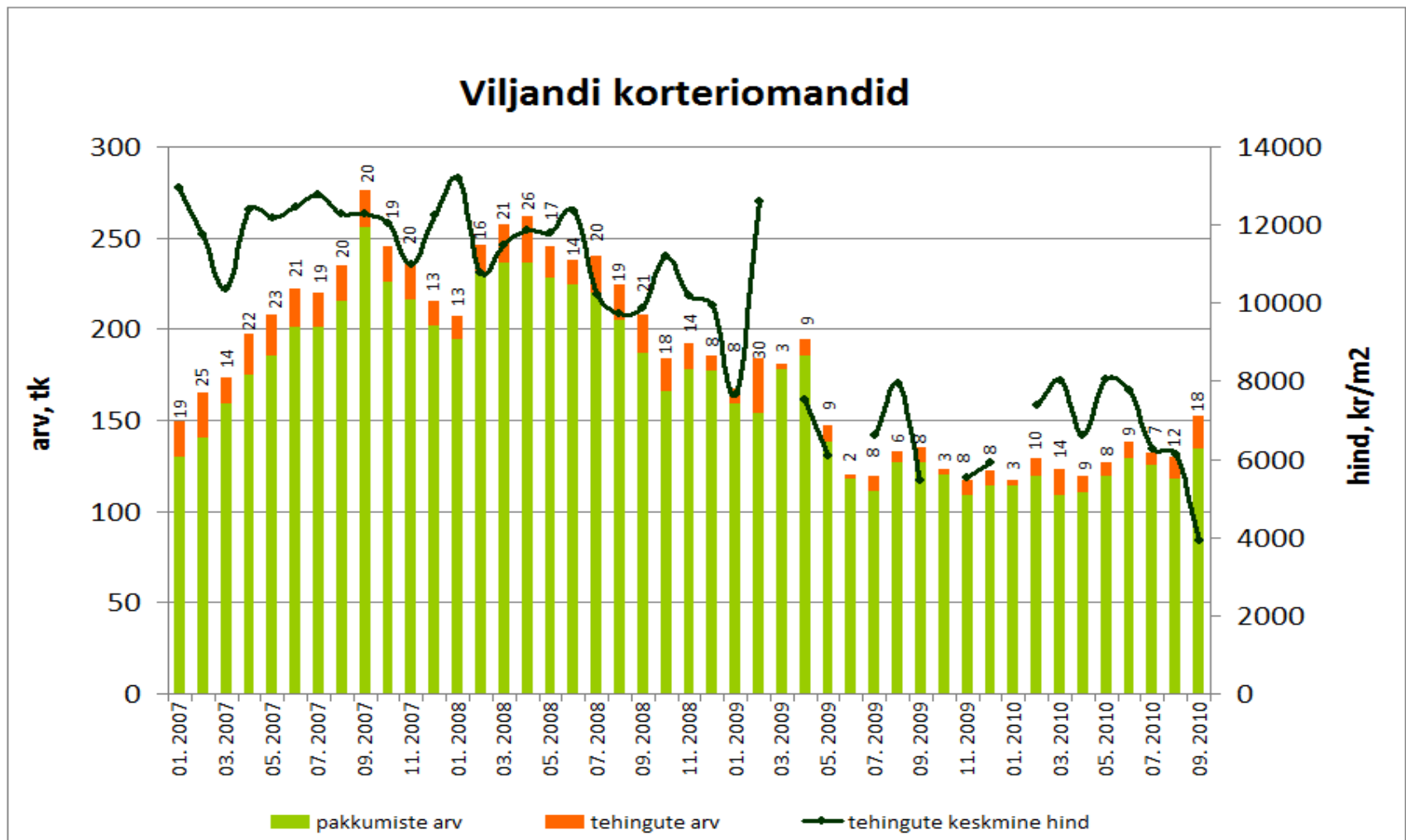

Allikad: Maa-amet, City24

Tehinguhind on muutunud võrreldes :
 -hinnatipuga (oktoober 2007 .a.): andmed puuduvad
 -eelmise kuuga: andmed puuduvad

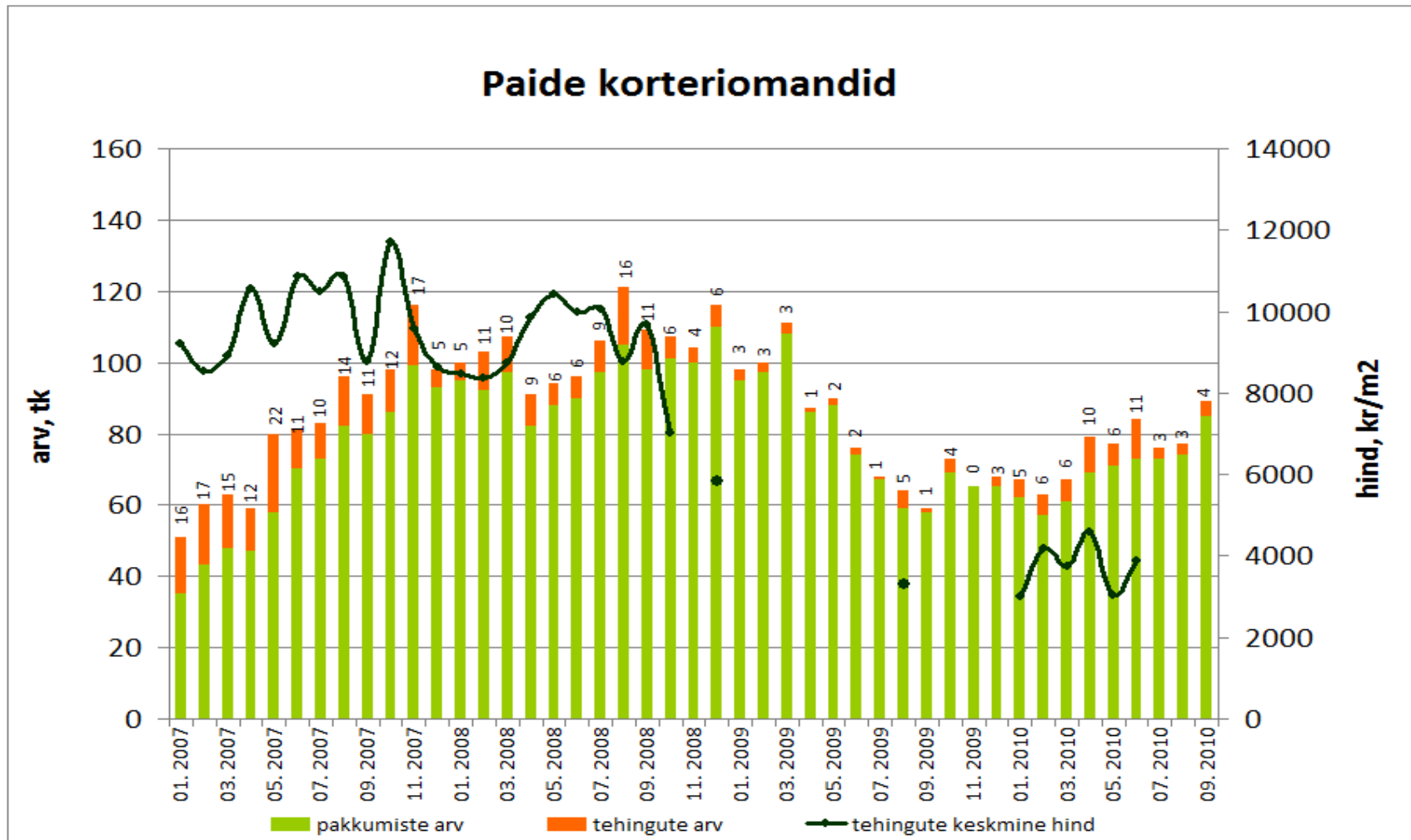

Allikad: Maa-amet, City24

Tehinguhind on muutunud võrreldes :
 -hinnatipuga (detsember 2007 .a.) **-74%**
 -eelmise kuuga **+11,1%**

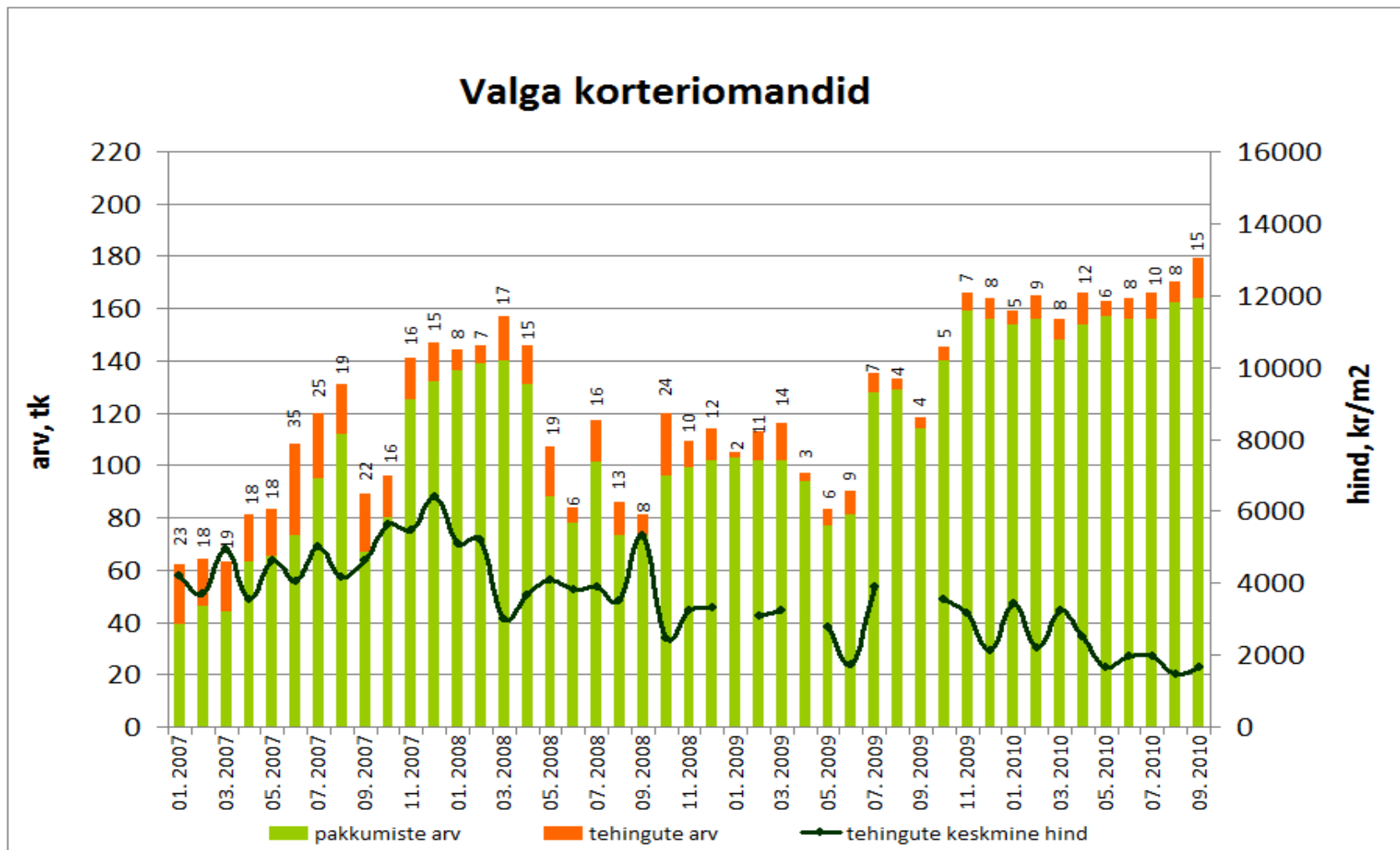

Allikad: Maa-amet, City24

Tehinguhind on muutunud võrreldes :
 -hinnatipuga (mai 2007 .a.) **-54%**
 -eelmise kuuga **-7,5%**

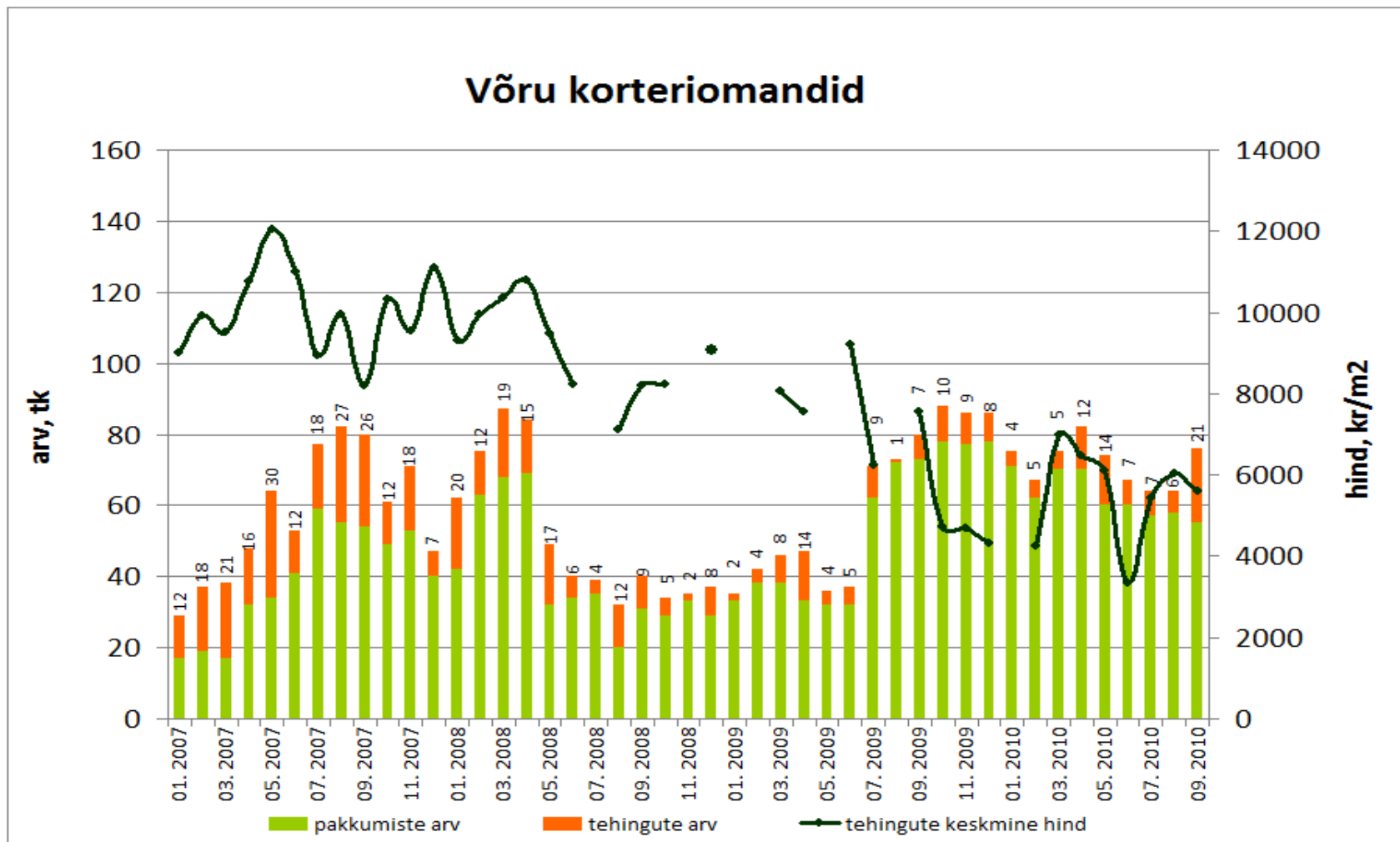

Allikad: Maa-amet, City24

Tehinguhind on muutunud võrreldes :
 -hinnatipuga (mai 2008 .a.) **-52%**
 -eelmise kuuga **-18,7%**

Kuressaare korteriomandid

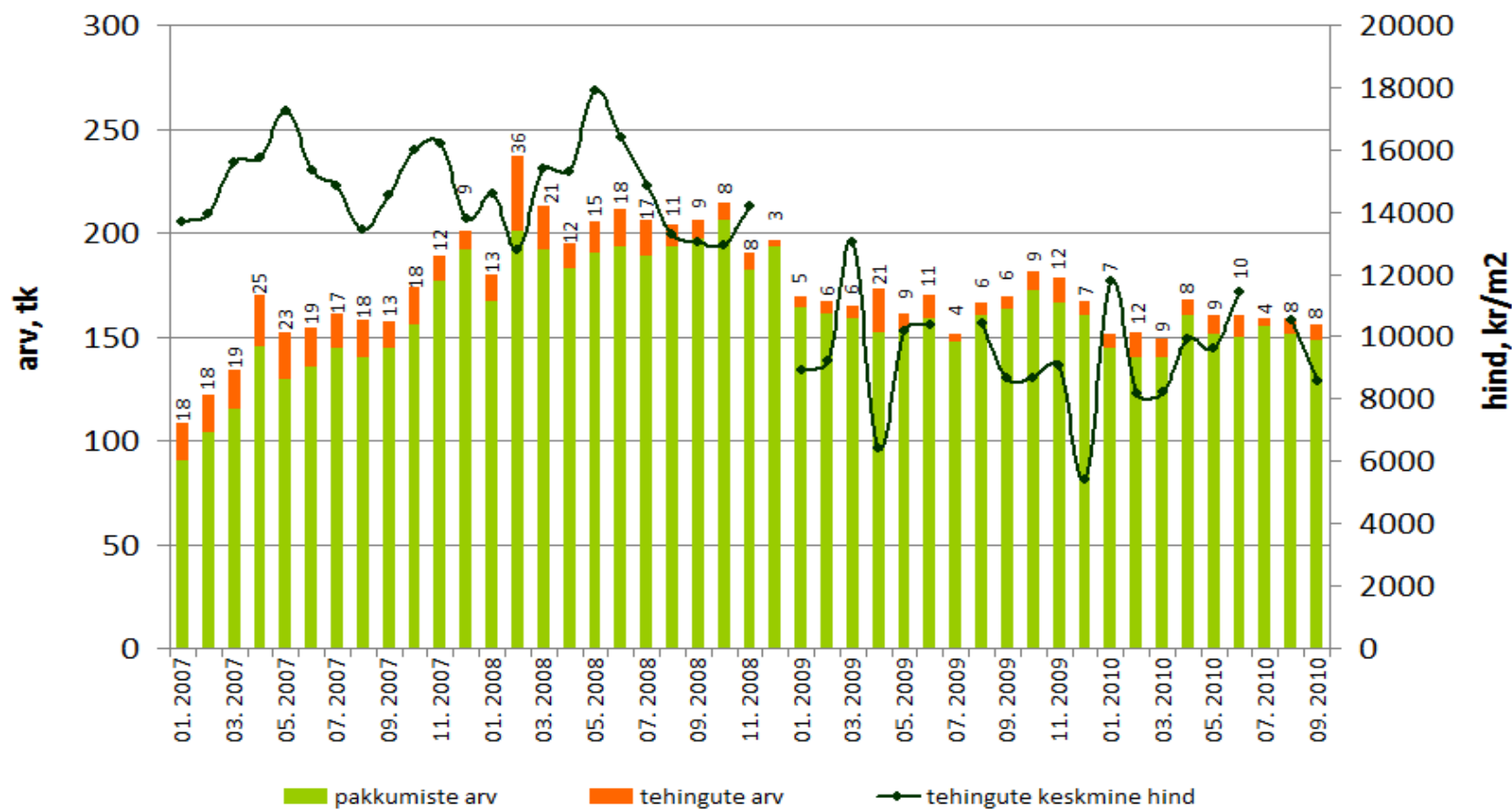

Allikad: Maa-amet, City24

Tehinguhind on muutunud võrreldes :
 -hinnatipuga (aprill 2008 .a.) **-48%**
 -eelmise kuuga **-21,7%**

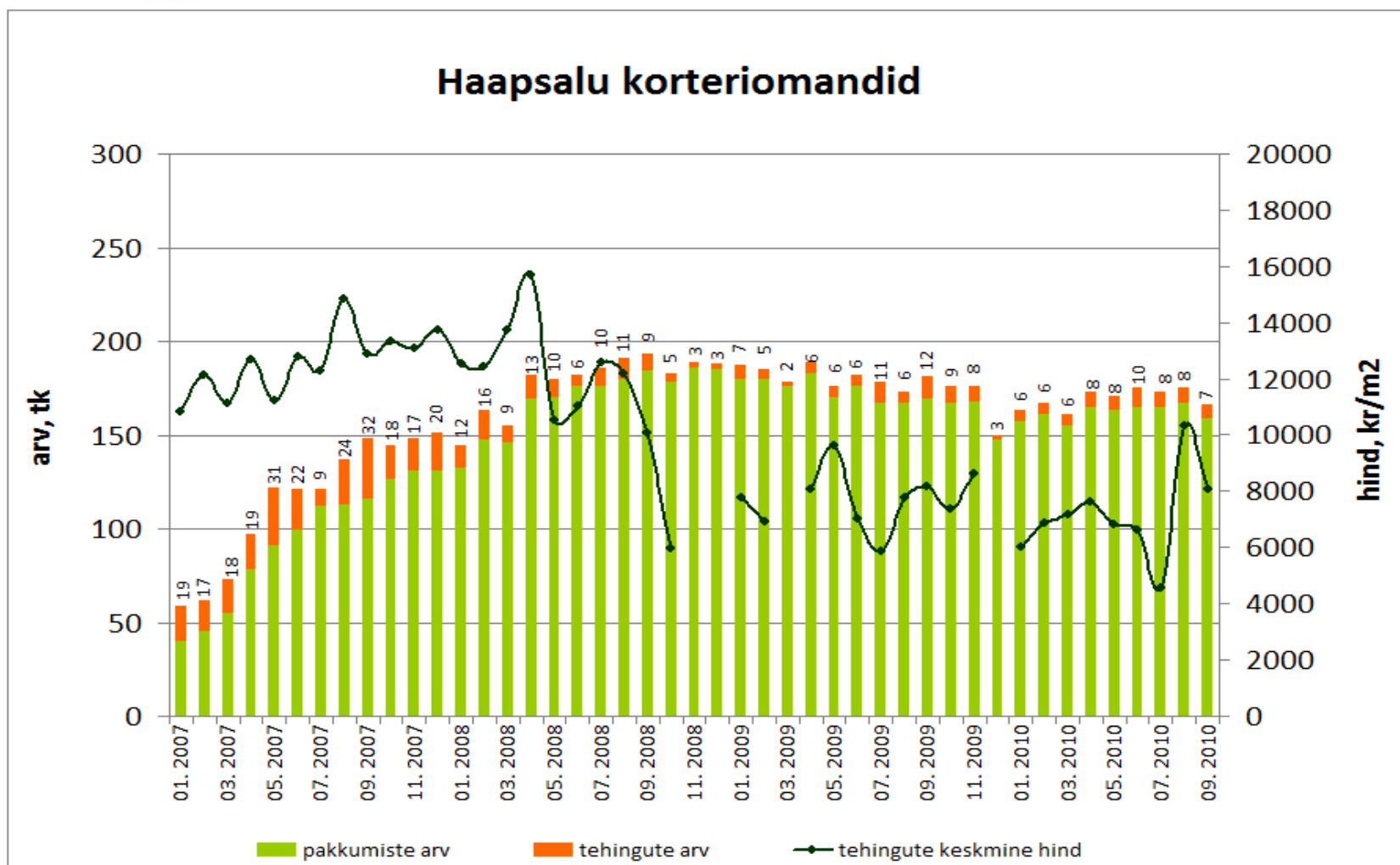

Allikad: Maa-amet, City24

Elukondliku kinnisvara pakkumiste arv

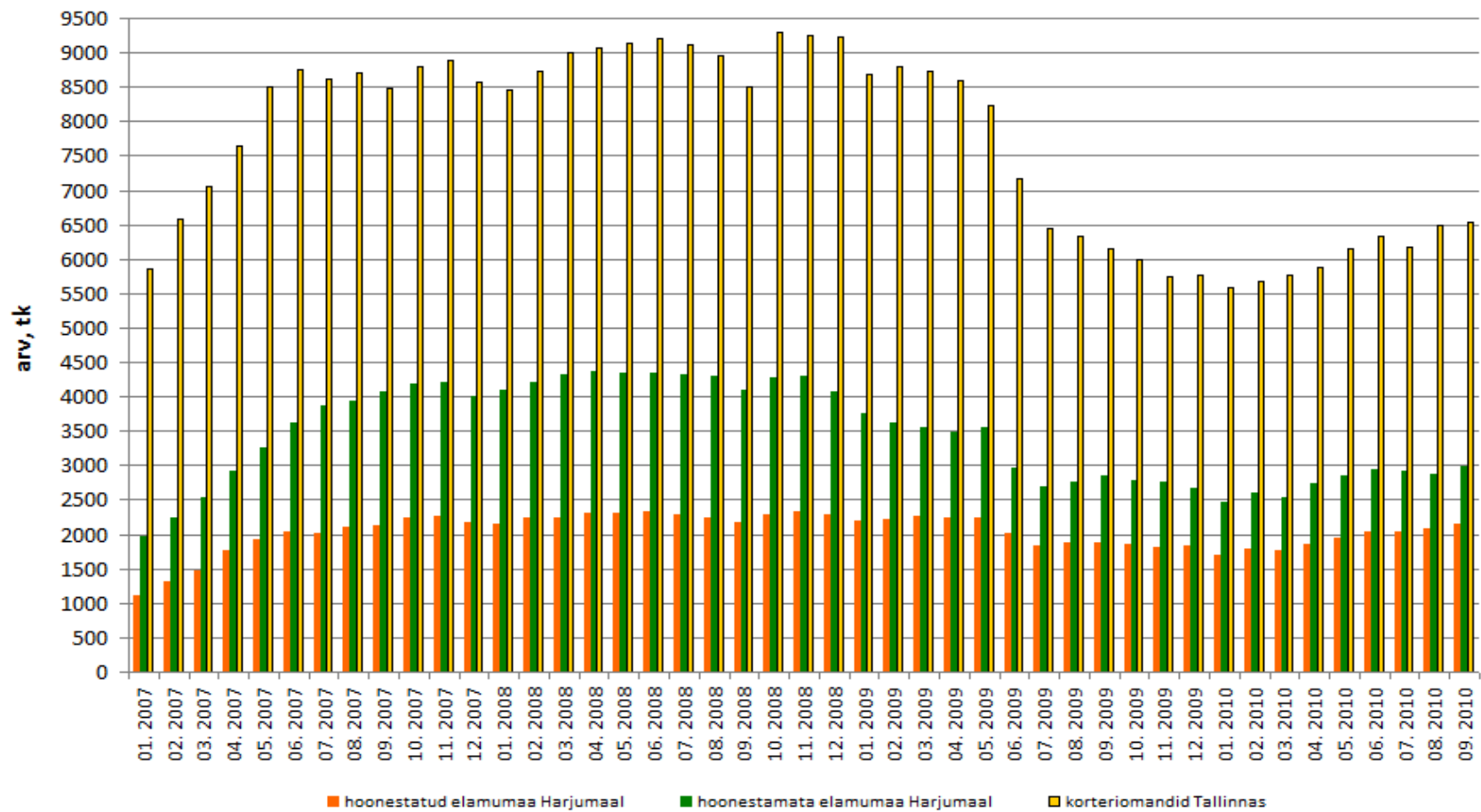

Korteriomandite pakkumiste arv Eesti linnades (City24 baasil)

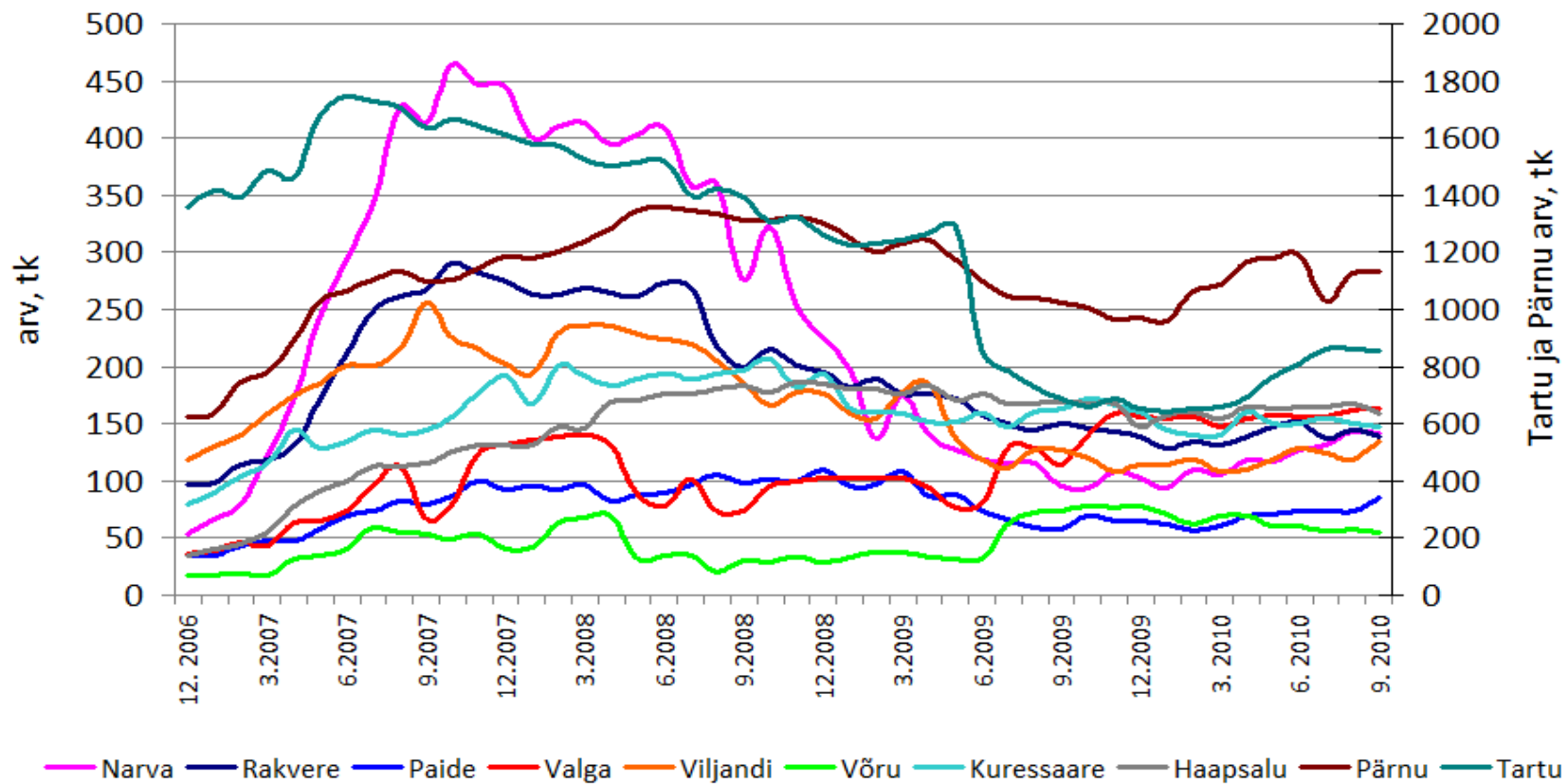

Tehinguhind on muutunud võrreldes :
 -hinnatipuga (märts 2007 .a.) **-48%**
 -eelmise kuuga **+0,1%**

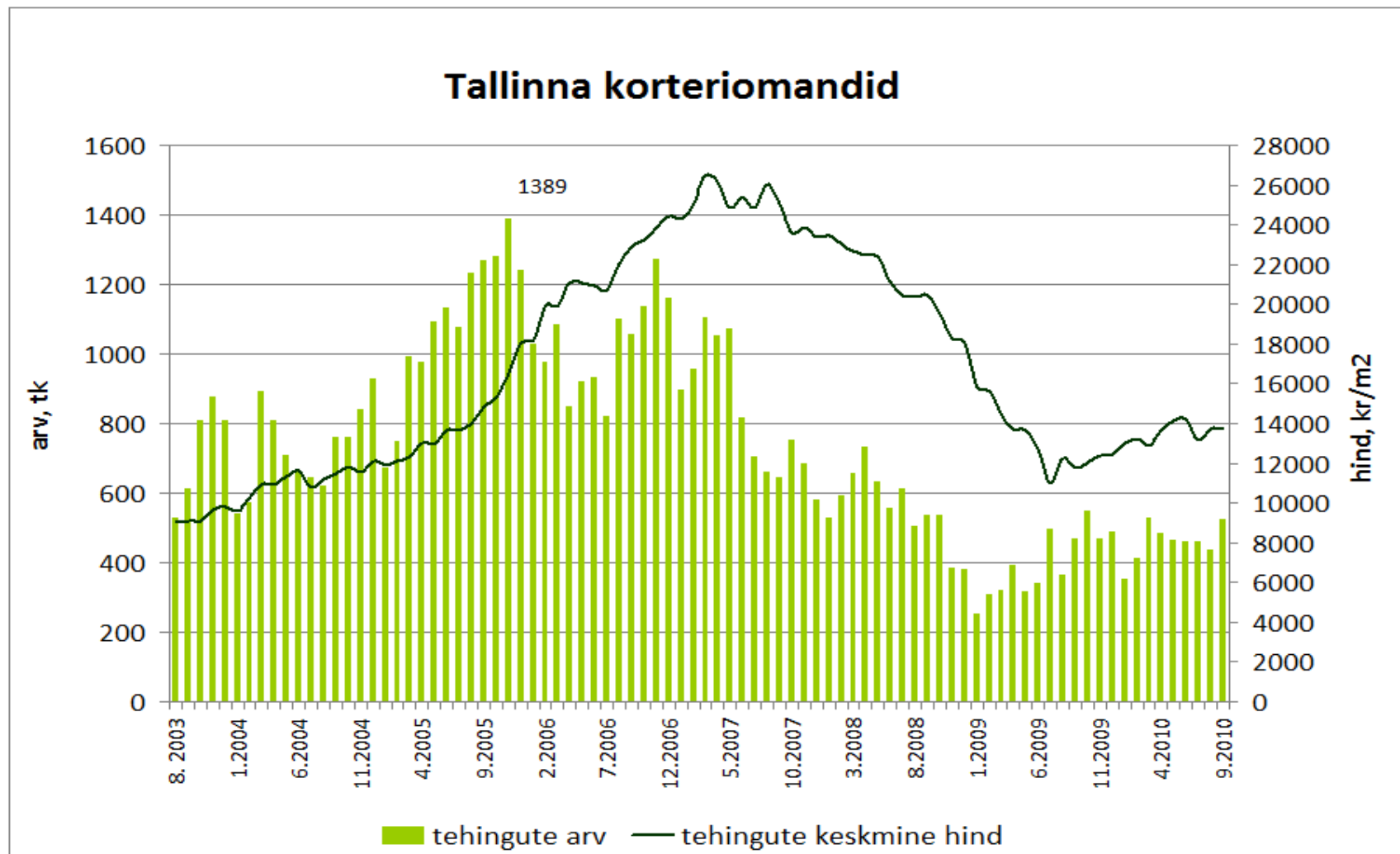

Allikas: Maa-amet

Tehinguhind on muutunud võrreldes :
 -hinnatipuga (veebruar 2007 .a.) **-34%**
 -eelmise kuuga **+0,7%**

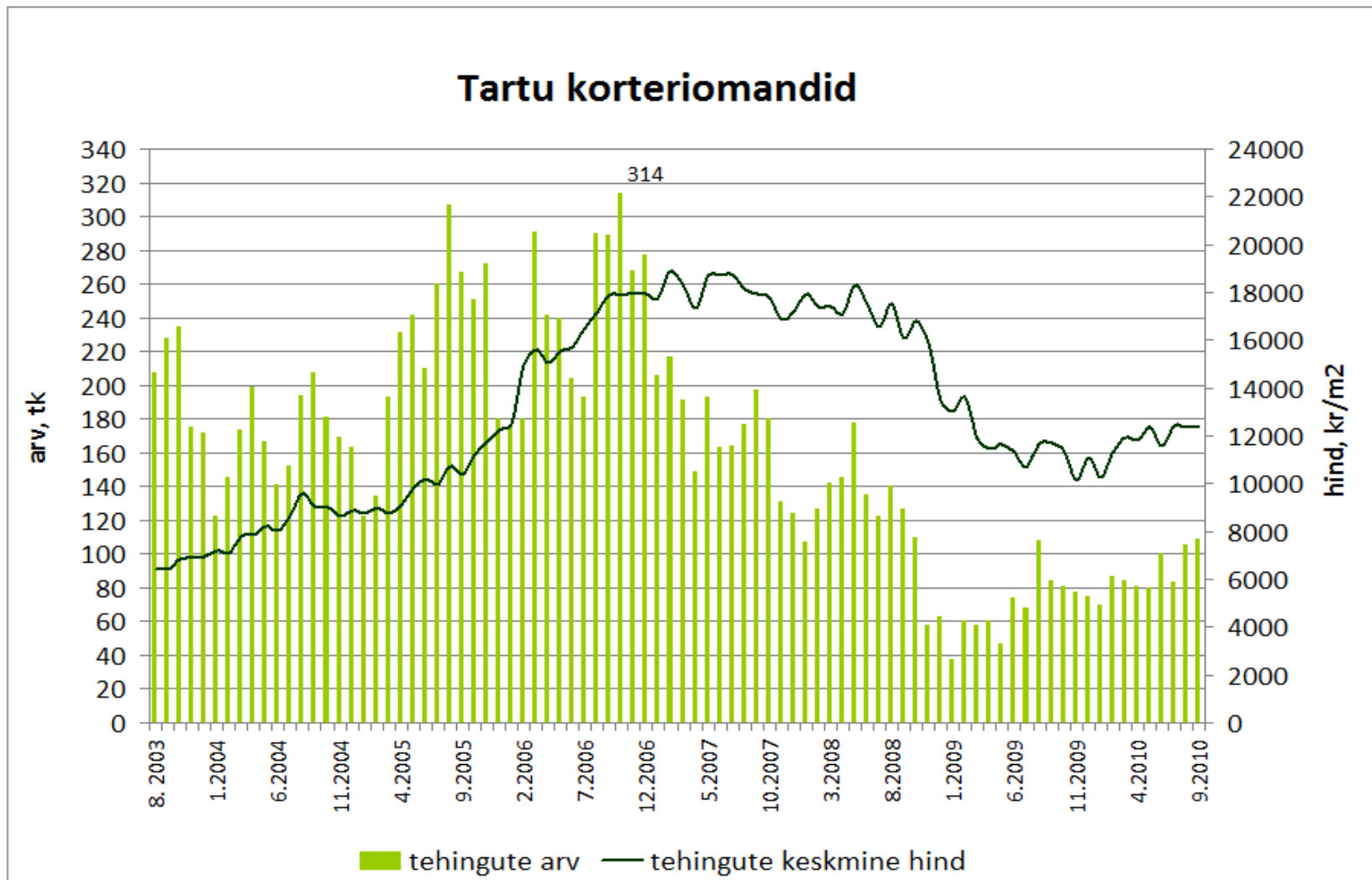

Allikas: Maa-amet

Tehinguhind on muutunud võrreldes :
 -hinnatipuga (mai 2007 .a.) **-51%**
 -eelmise kuuga **-6,9%**

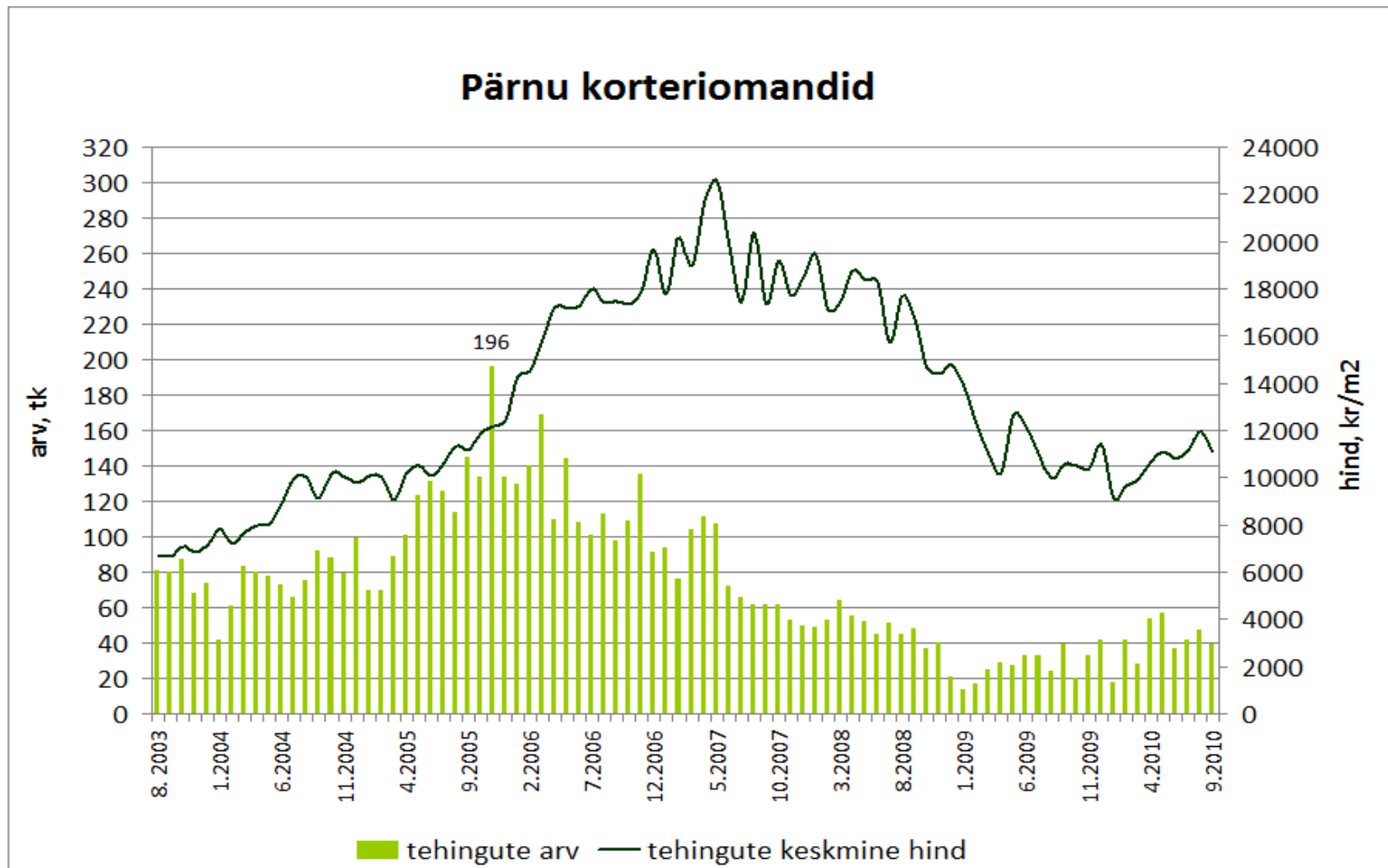

Allikas: Maa-amet

Tehinguhind on muutunud võrreldes :
 -hinnatipuga (mai 2007 .a.) **-65%**
 -eelmise kuuga **+4,2%**

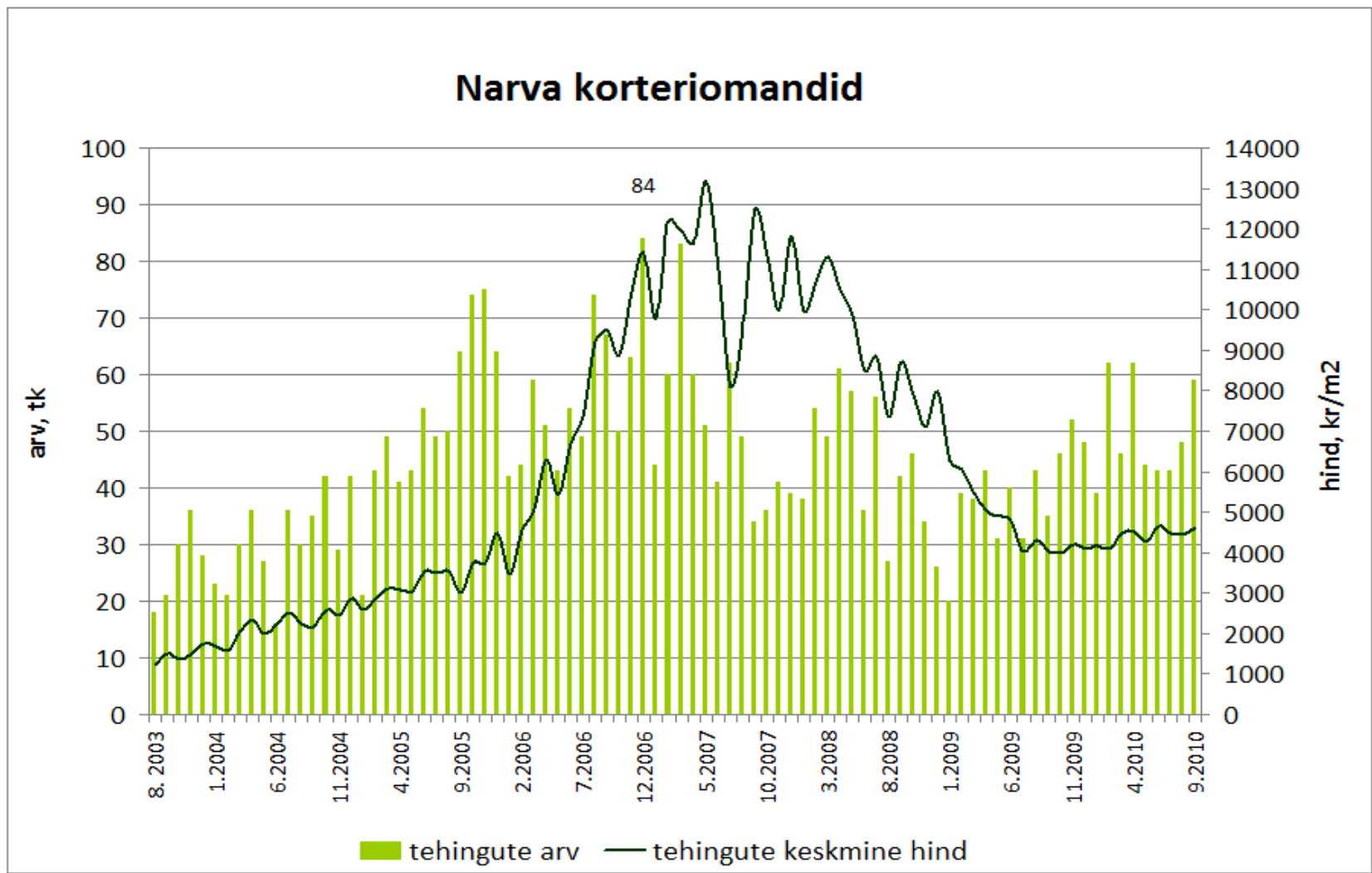

Allikas: Maa-amet

Tehinguhind on muutunud võrreldes :
 -hinnatipuga (september 2007.a.) **-61%**
 -eelmise kuuga **+3,5%**

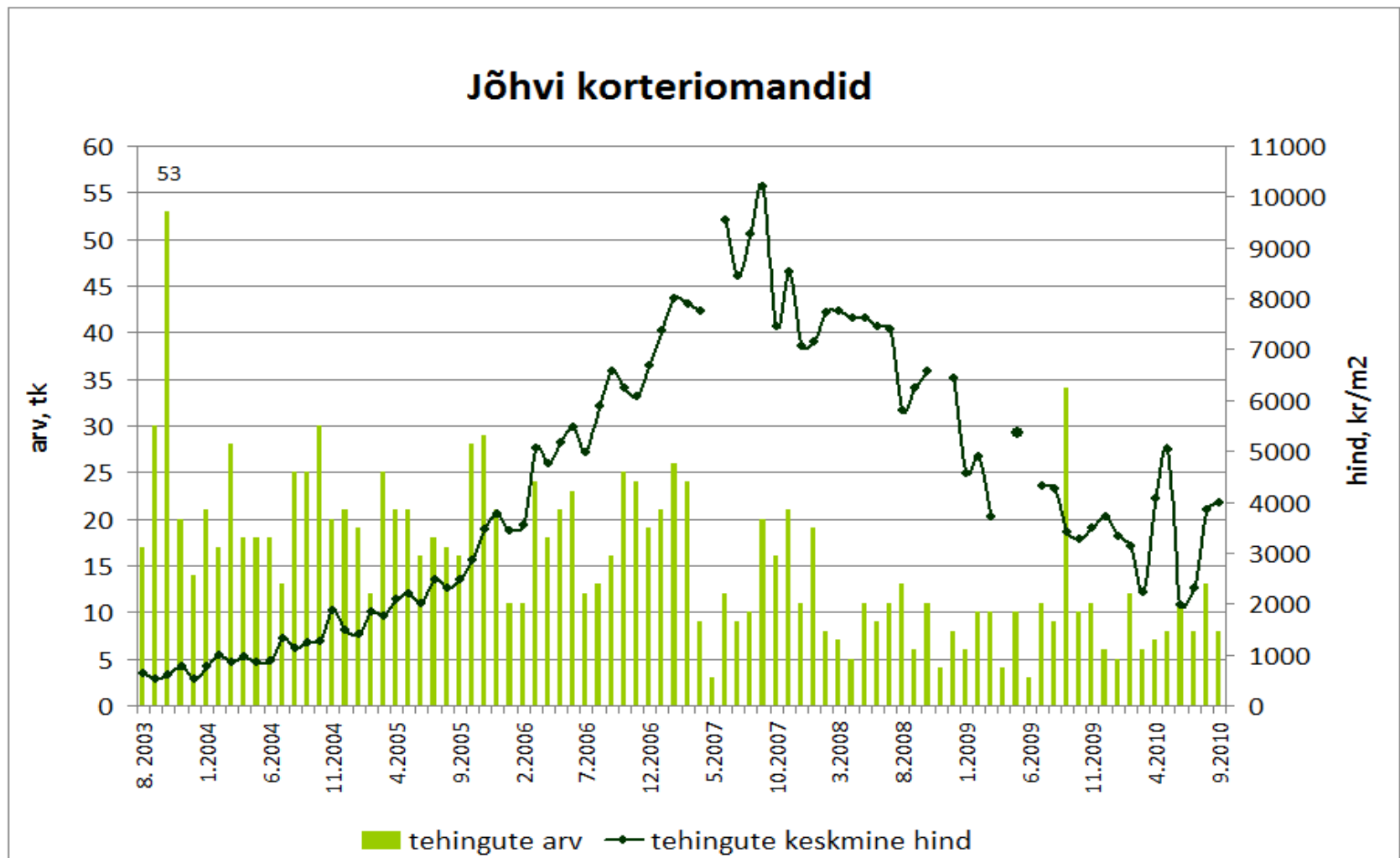

Allikas: Maa-amet

Tehinguhind on muutunud võrreldes :
 -hinnatipuga (juuni 2007 .a.) **-73%**
 -eelmise kuuga **-9,8%**

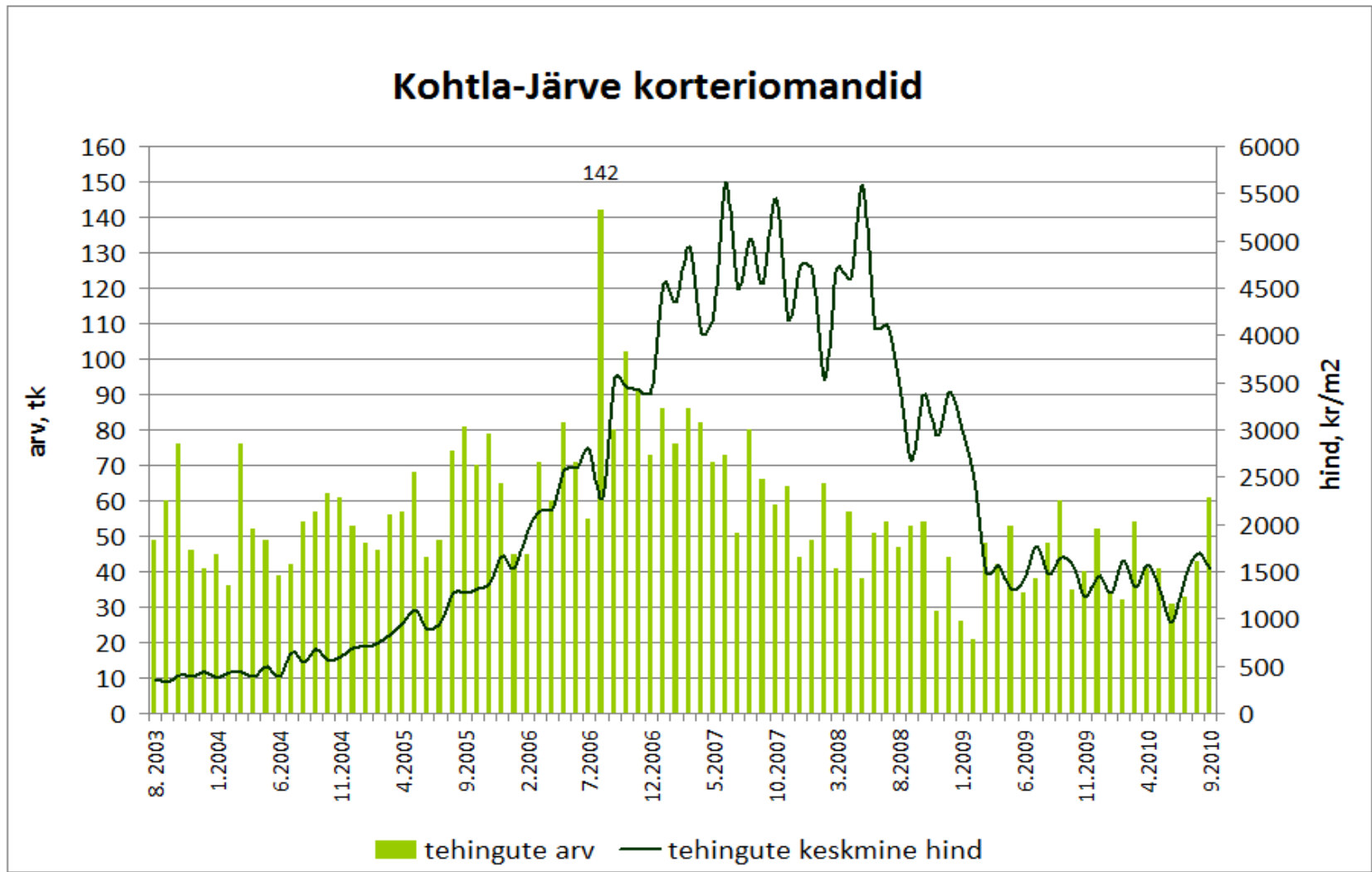

Allikas: Maa-amet

Tehinguhind on muutunud võrreldes :
 -hinnatipuga (detsember 2007 .a.) **-60%**
 -eelmise kuuga **-10,3%**

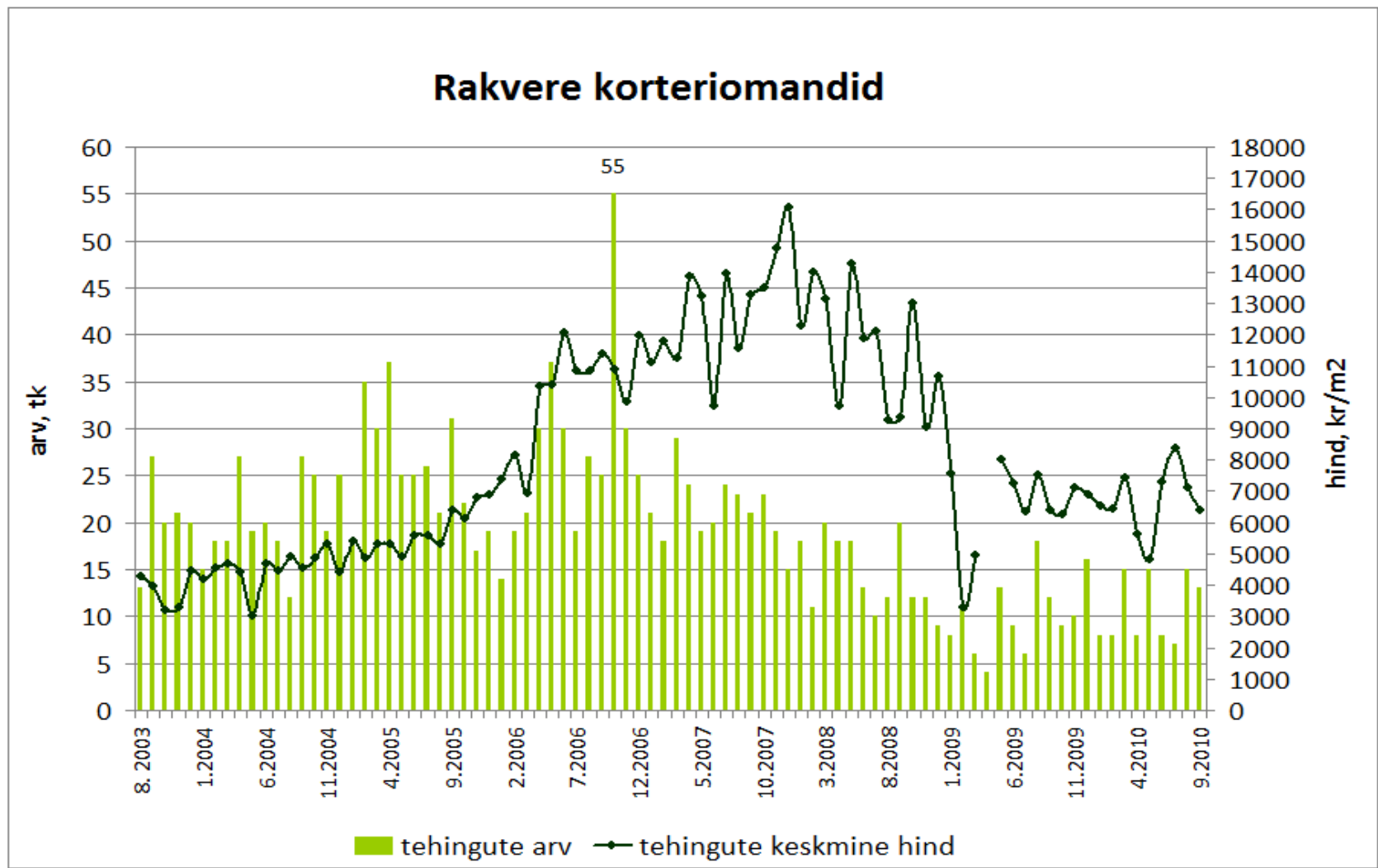

Allikas: Maa-amet

Tehinguhind on muutunud võrreldes :
 -hinnatipuga (oktoober 2007 .a.): andmed puuduvad
 -eelmise kuuga: andmed puuduvad

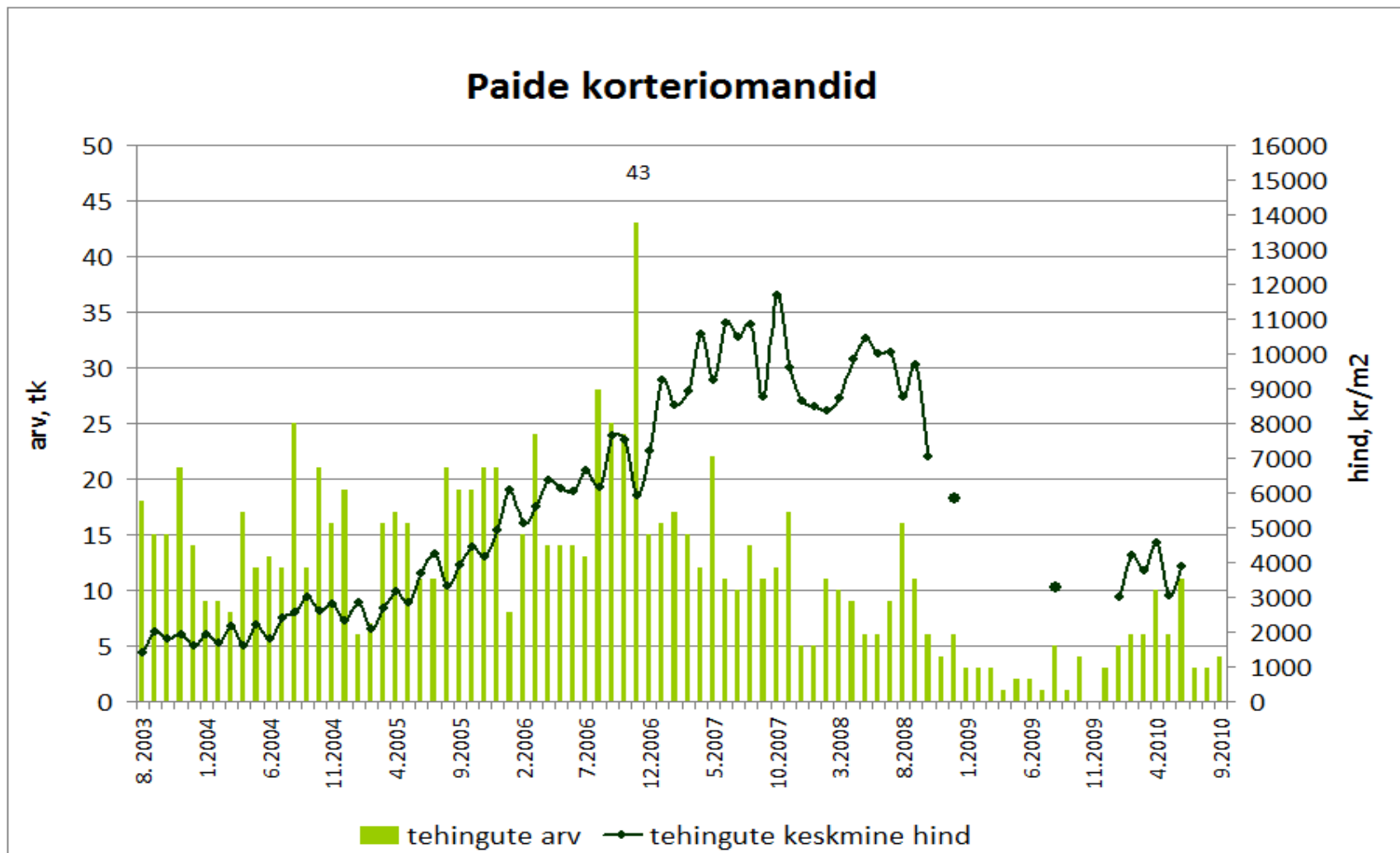

Allikas: Maa-amet

Tehinguhind on muutunud võrreldes :
 -hinnatipuga (aprill 2008 .a.) **-60%**
 -eelmise kuuga **-21,7%**

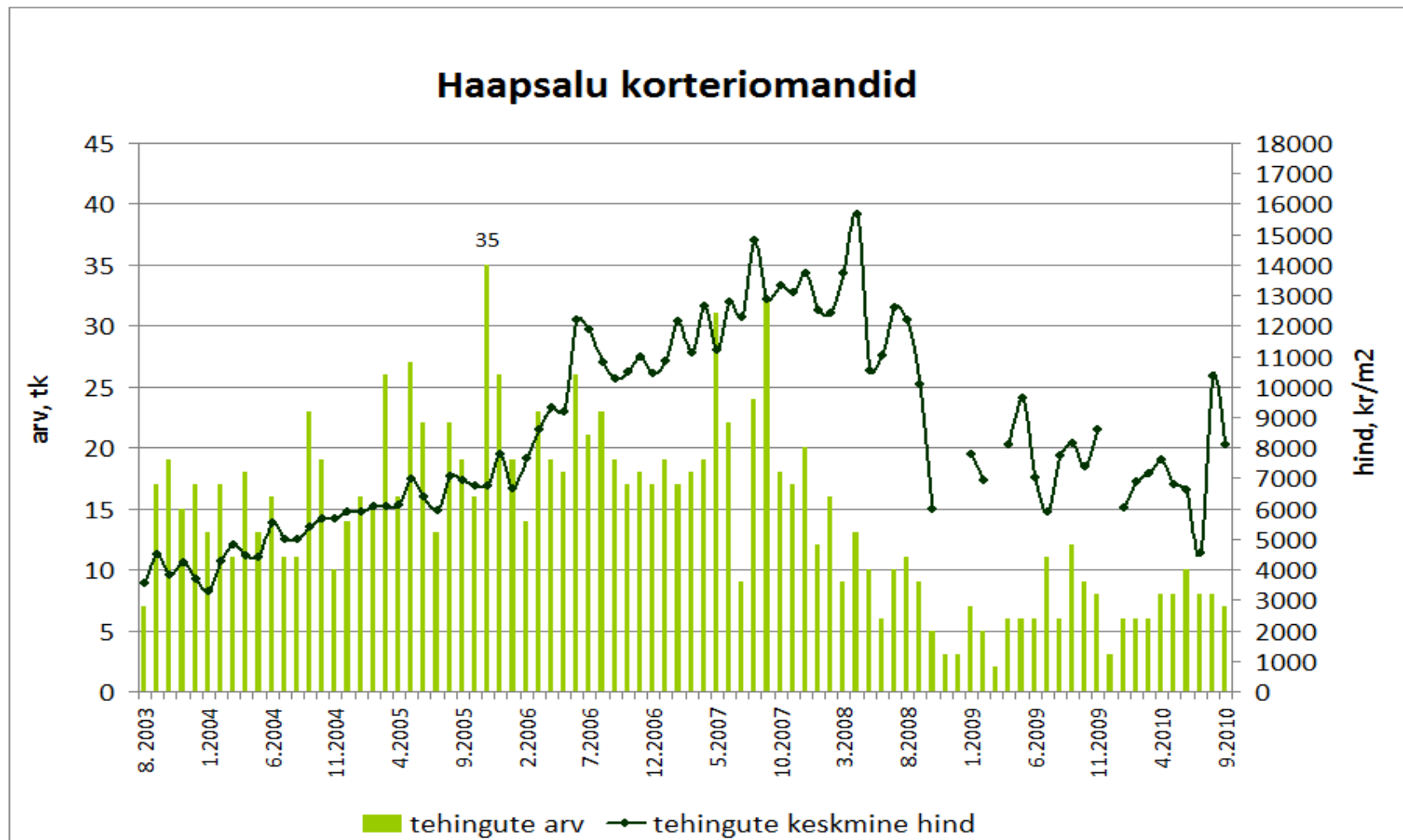

Allikas: Maa-amet

Tehinguhind on muutunud võrreldes :
 -hinnatipuga (oktoober 2008 .a.): **-83%**
 -eelmise kuuga **-22,1%**

Jõgeva korteriomandid

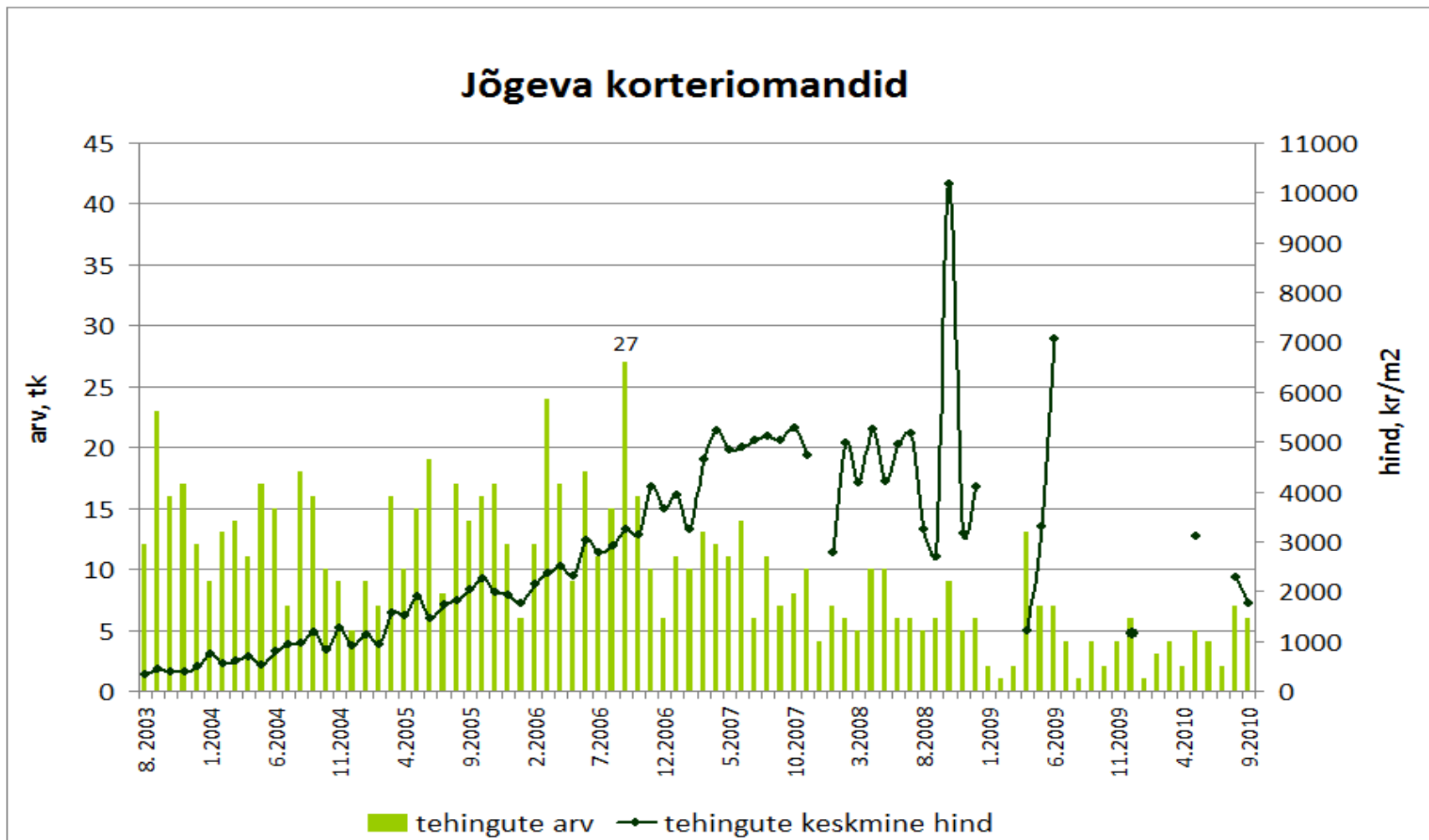

Allikas: Maa-amet

* 2008-2009 järsud hinnatõusud on tingitud vabaturuvälistest tehingutest

Tehinguhind on muutunud võrreldes :
 -hinnatipuga (aprill 2008 .a.): ametlik hinnainfo puudub
 -eelmise kuuga: ametlik hinnainfo puudub

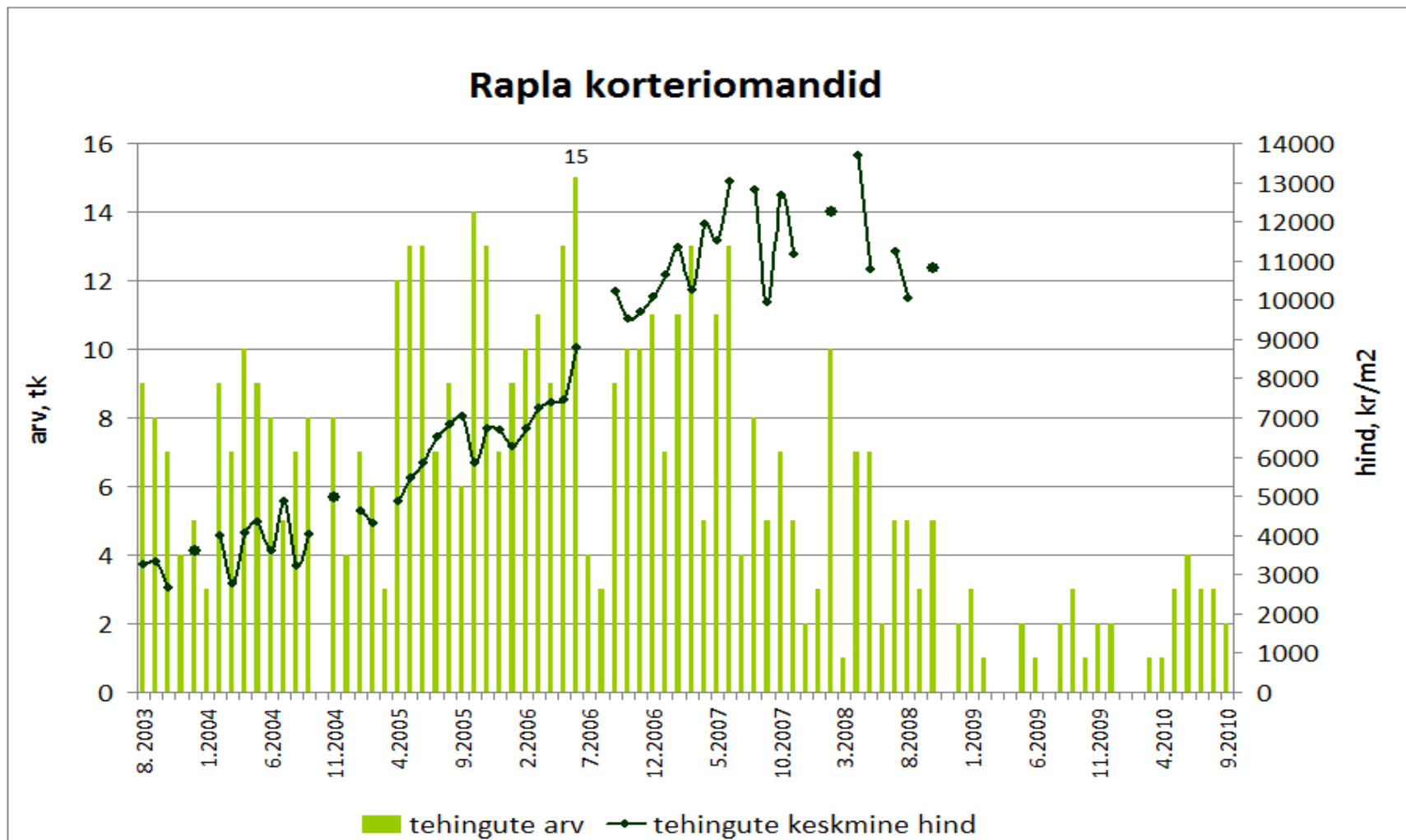

Allikas: Maa-amet

Tehinguhind on muutunud võrreldes :
 -hinnatipuga (mai 2008 .a.) **-52%**
 -eelmise kuuga **-18,7%**

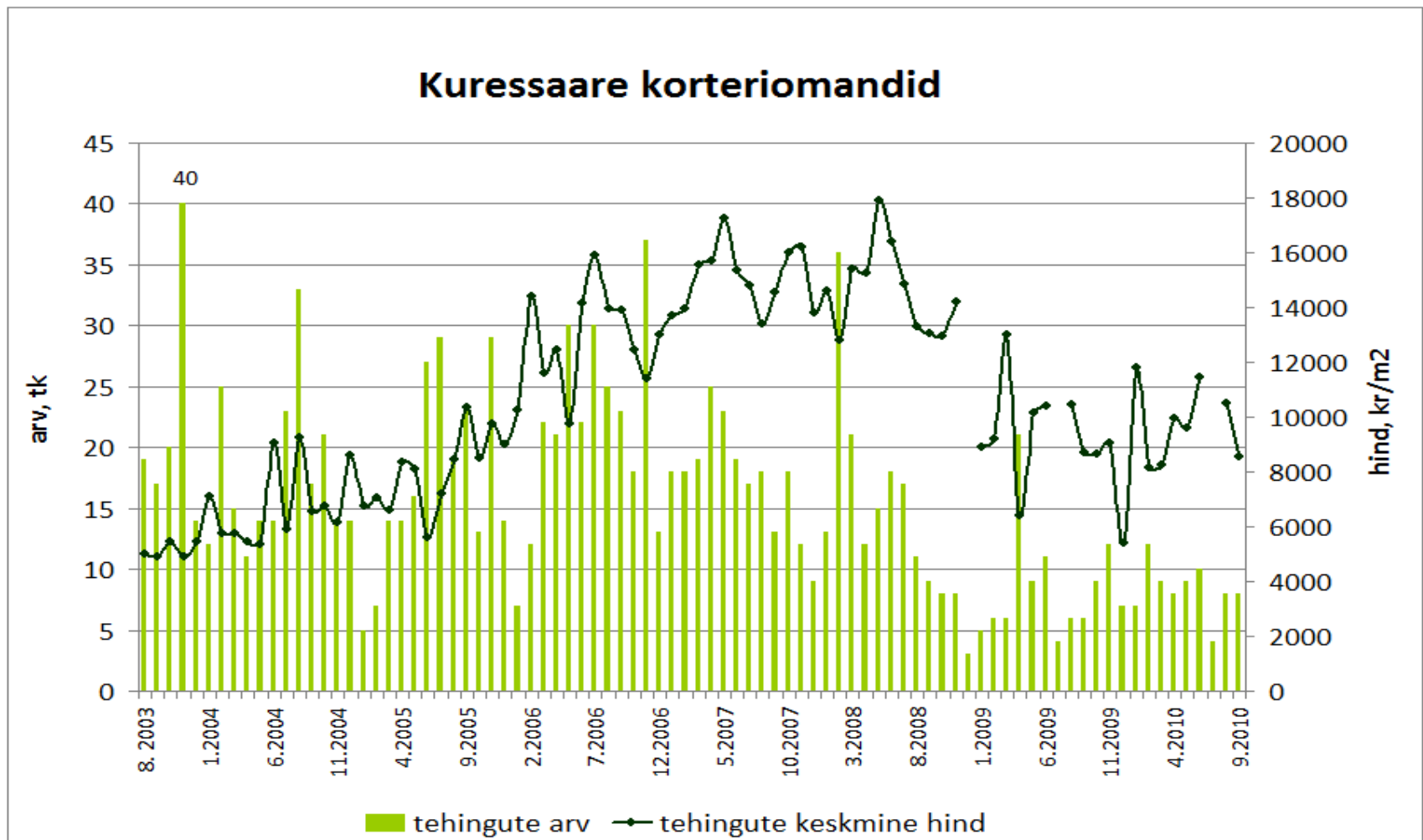

Allikas: Maa-amet

Tehinguhind on muutunud võrreldes :
 -hinnatipuga (oktoober 2008 .a.): ametlik hinnainfo puudu
 -eelmise kuuga: ametlik hinnainfo puudub

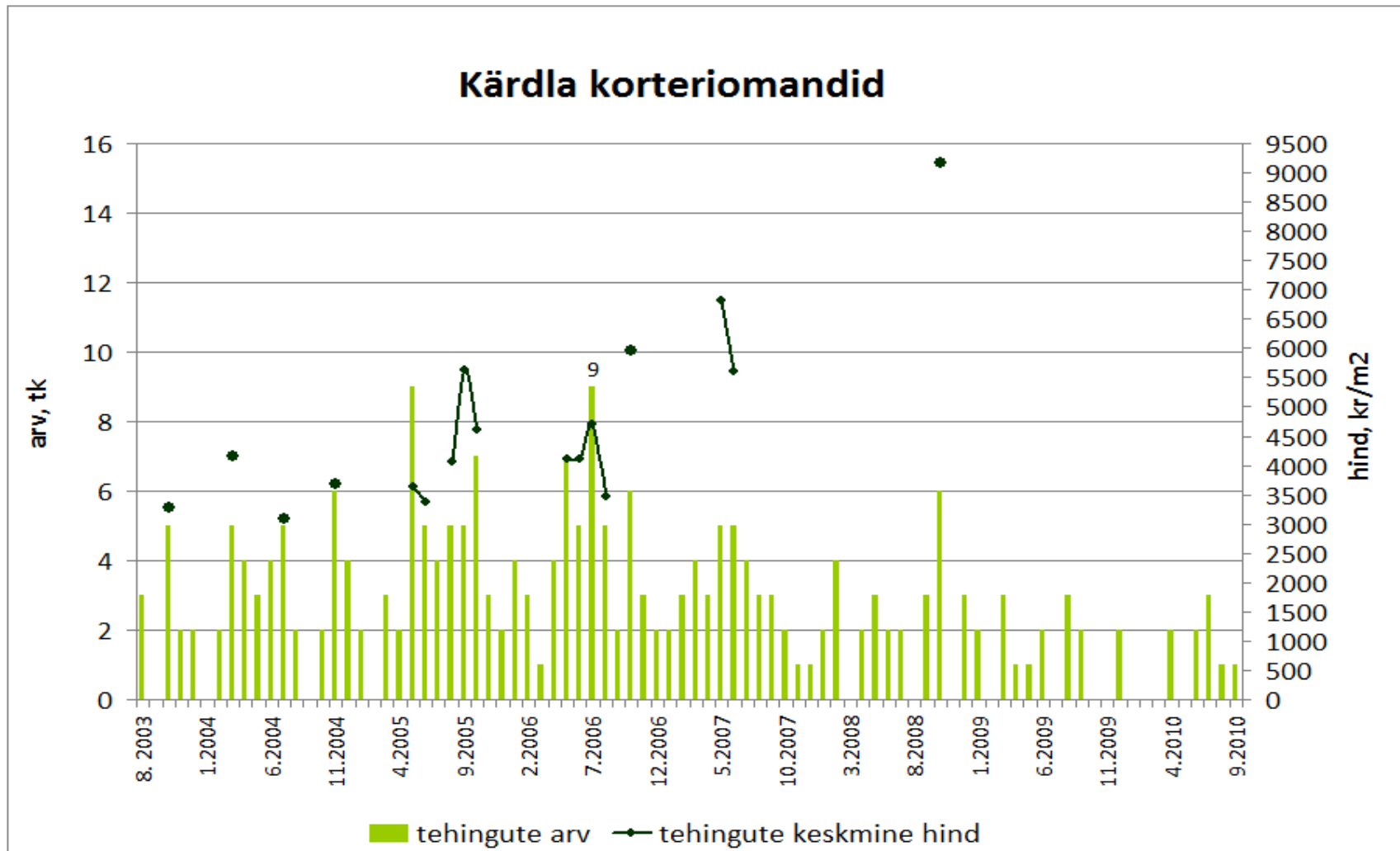

Allikas: Maa-amet

Tehinguhind on muutunud võrreldes :
 -hinnatipuga (juuni 2007 .a.) **-59%**
 -eelmise kuuga ametlik hinnainfo puudub

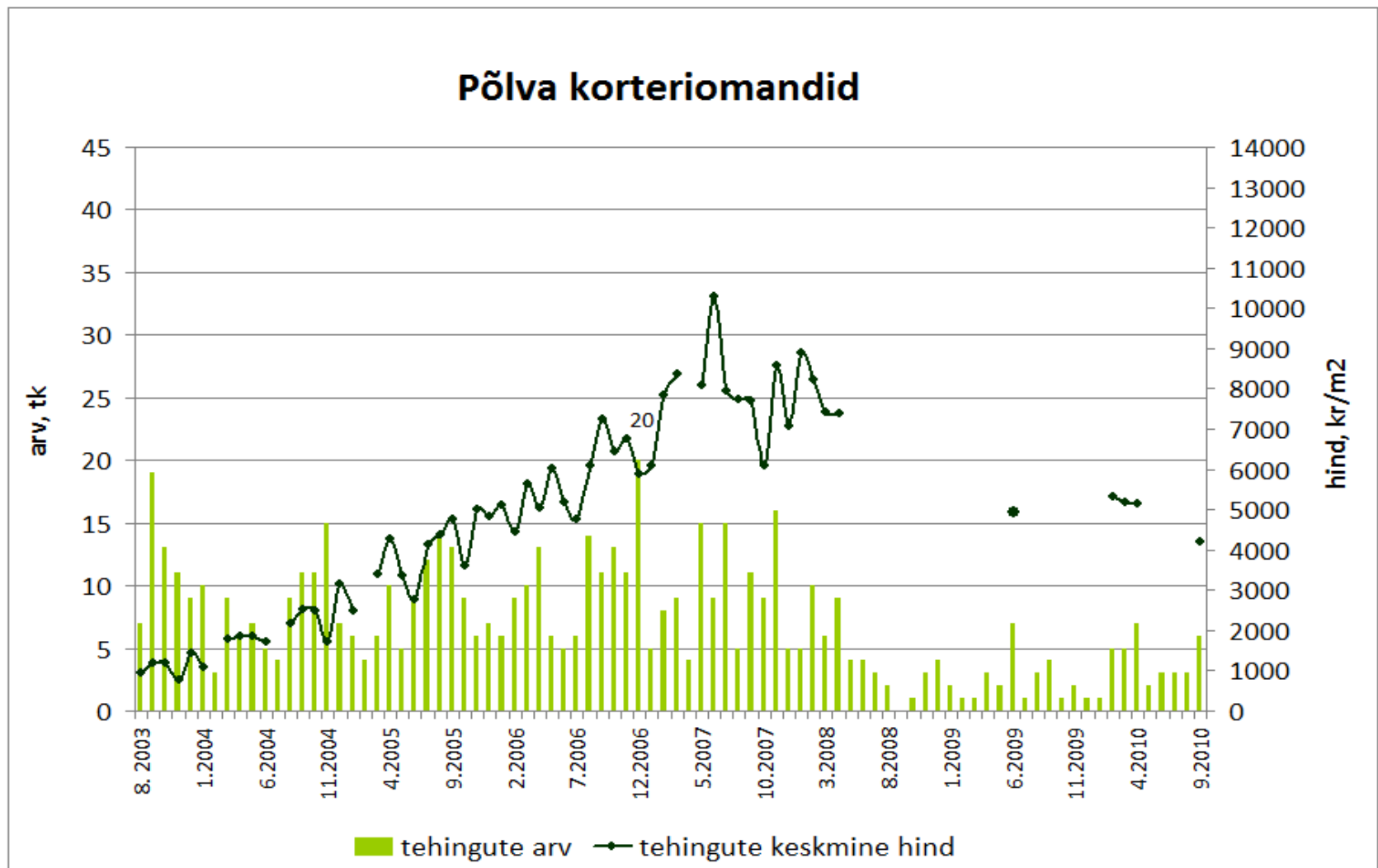

Allikas: Maa-amet

Tehinguhind on muutunud võrreldes :
 -hinnatipuga (jaanuar 2008 .a.) **-70%**
 -eelmise kuuga **-36,2%**

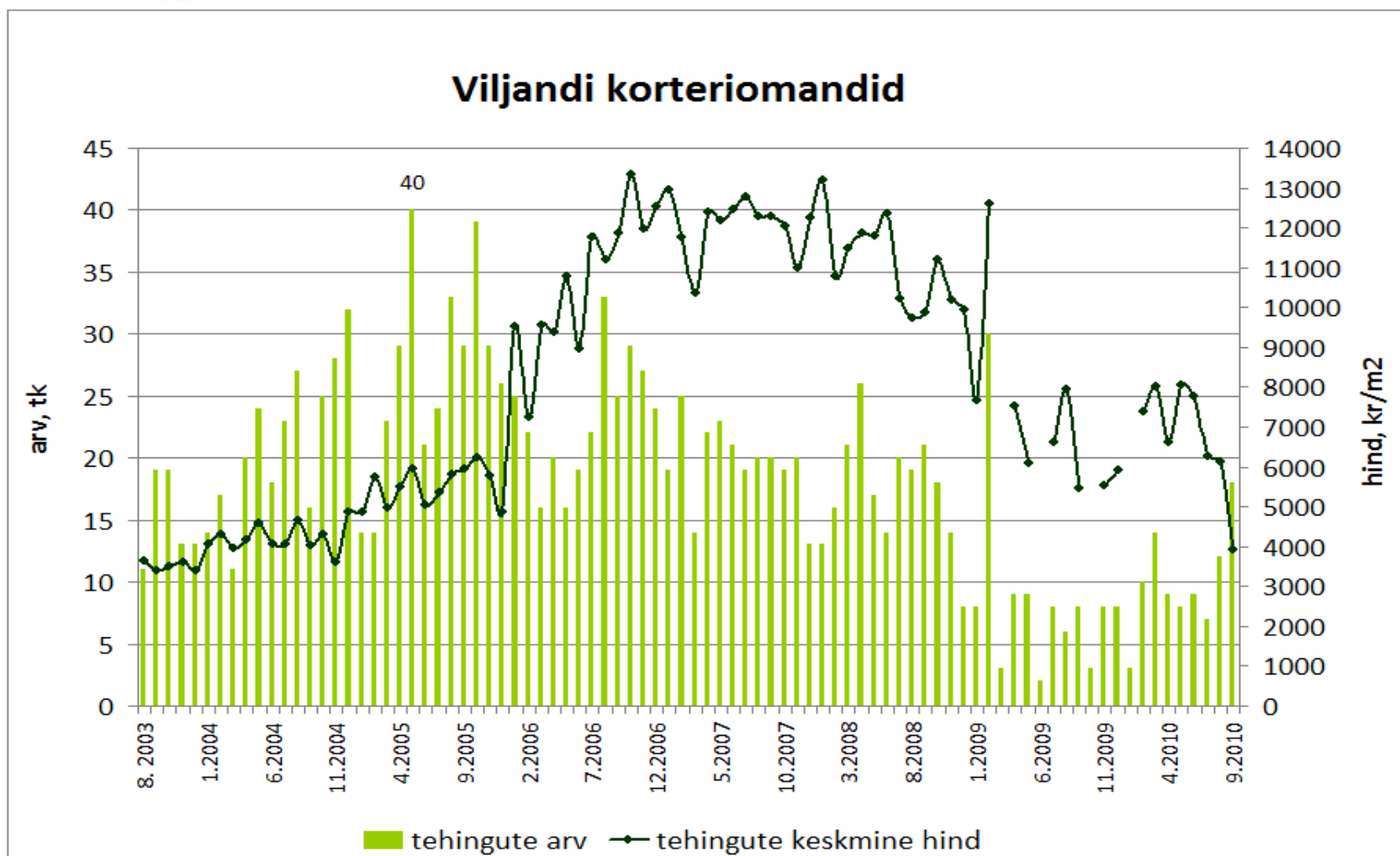

Allikas: Maa-amet

Tehinguhind on muutunud võrreldes :
 -hinnatipuga (mai 2007 .a.) **-54%**
 -eelmise kuuga **-7,5%**

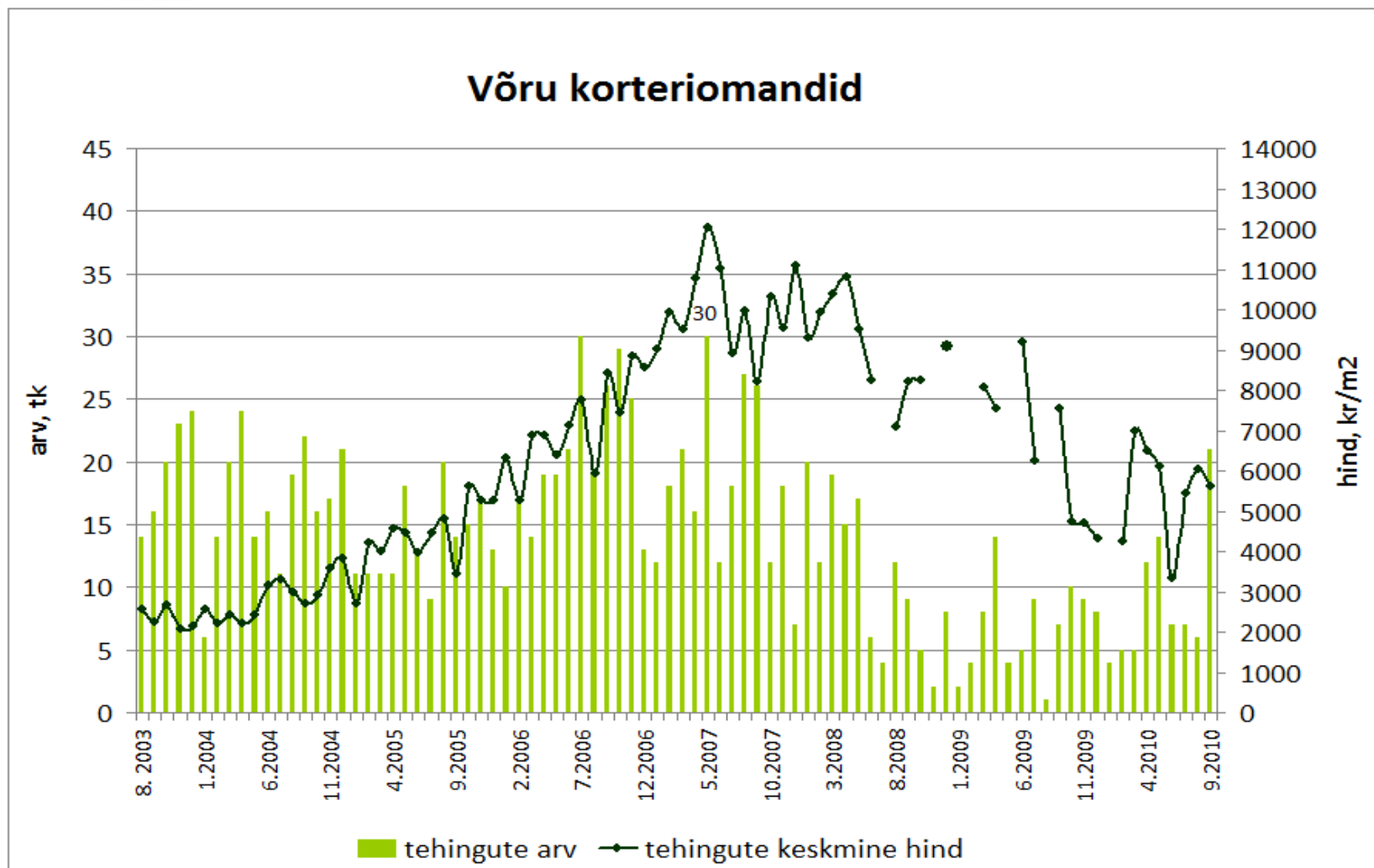

Allikas: Maa-amet

Tehinguhind on muutunud võrreldes :
 -hinnatipuga (detsember 2007 .a.) **-74%**
 -eelmise kuuga **+11,1%**

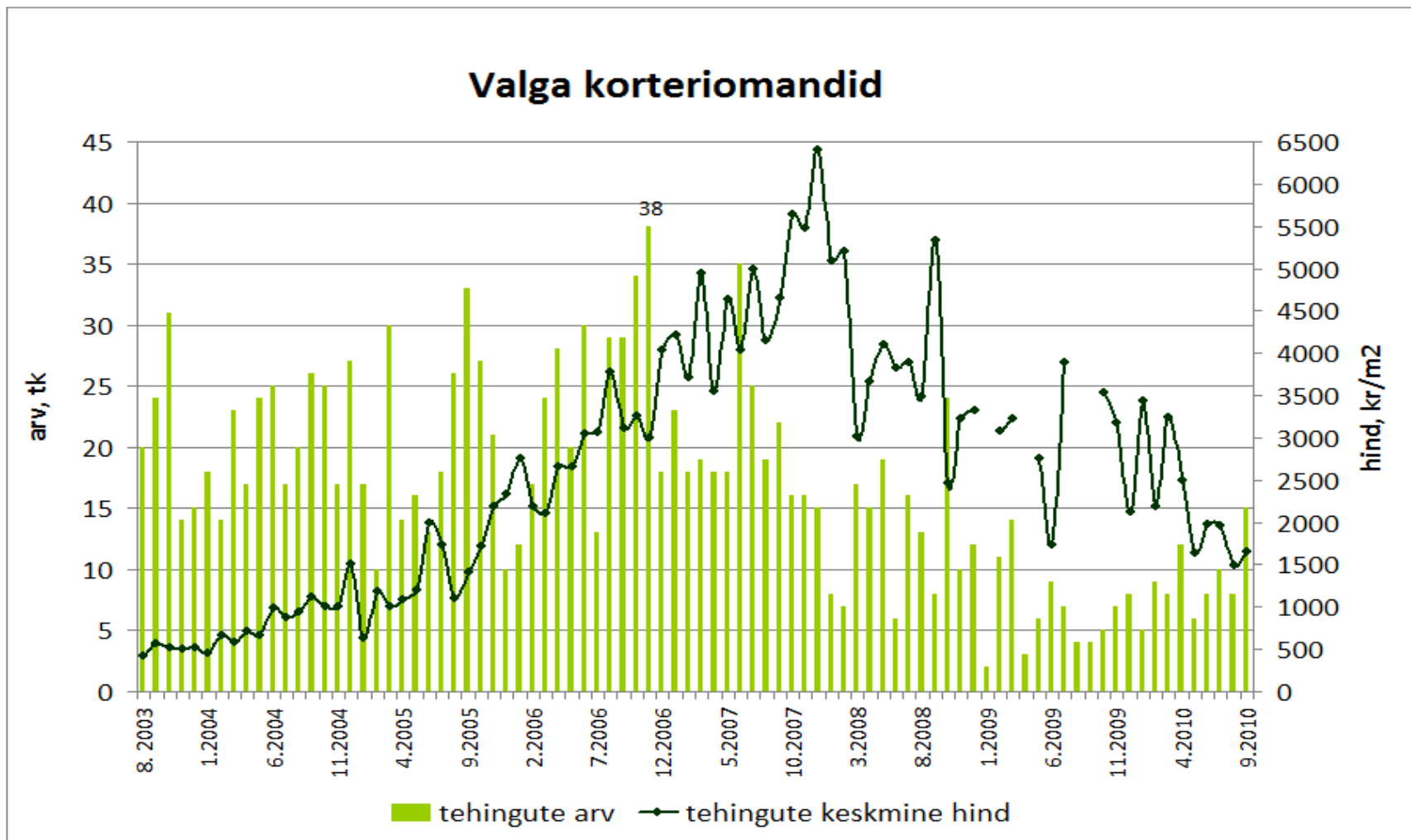

Allikas: Maa-amet